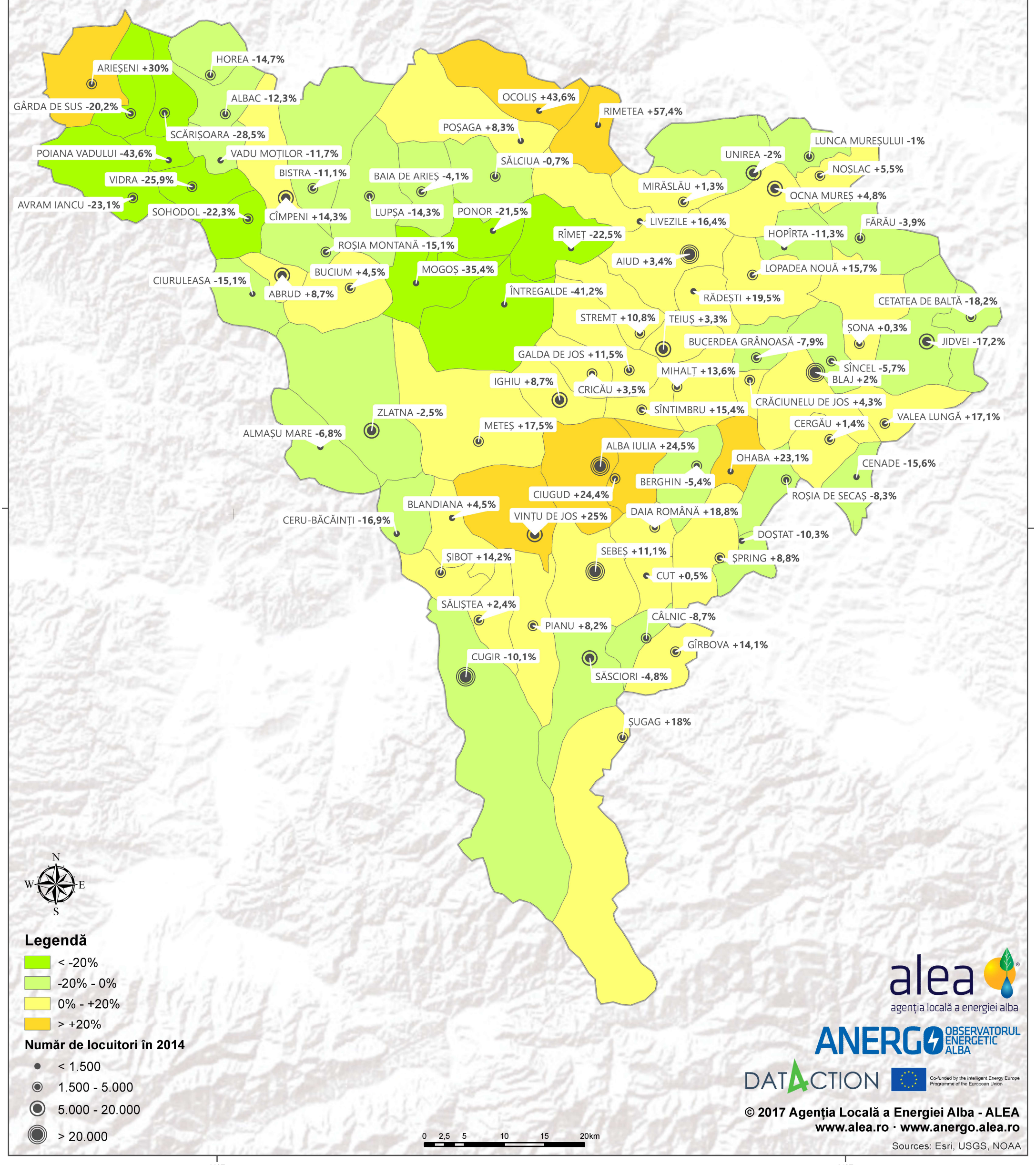Diferența dintre consumul specific de energie electrică pe cap de locuitor pe an la nivel de UAT în 2014 în sectorul rezidențial și media pe județ în 2014 în sectorul rezidențial pe teritoriul județului Alba