

APEL DESCHIS

28 Aprilie 2023 - 30 Iunie 2023



**EUCF**  
European City Facility

# SESIUNE DE INFORMARE

NOUL APEL EUCF

**alea**   
agenția locală a energiei alba

 [alea.ro/EUCF](http://alea.ro/EUCF)



**Co-funded by  
the European Union**

Views and opinions expressed are however those of the author(s) only and do not necessarily reflect those of the European Union or CINEA. Neither the European Union nor the granting authority can be held responsible for them.

# Reguli de desfășurare



- Sesiunea este înregistrată
- Înregistrarea va fi publică pe rețelele EUCF .





# Agenția Locală a Energiei Alba-ALEA

 [alea.ro/EUCF](http://alea.ro/EUCF)  
Prezentare



**Co-funded by  
the European Union**

Views and opinions expressed are however those of the author(s) only and do not necessarily reflect those of the European Union or CINEA. Neither the European Union nor the granting authority can be held responsible for them.



# Agenția Locală a Energiei Alba - ALEA

Înființată în 2008 (IEE) cu scopul de a contribui decisiv la dezvoltarea durabilă a județului Alba prin îmbunătățirea eficienței energetice, a managementului energetic și a utilizării energiei din surse regenerabile în județul Alba.

## OBIECTIVE:

- Crearea și promovarea unei strategii energetice durabile a județului Alba;
- Promovarea proiectelor de eficiență energetică și SRE la nivel local și regional;
- Furnizarea de sprijin pentru autoritățile publice în elaborarea și implementarea instrumentelor de planificare în domeniul dezvoltării durabile
- Furnizarea de sprijin pentru afacerile locale în tranziția către energia durabilă, educație, conștientizarea publicului și diseminarea informațiilor privind utilizarea eficientă a energiei și a energiei regenerabile, schimb de bune practici și transfer de competențe prin participarea la rețele naționale și europene

ALEA este membru FEDARENE - principala rețea europeană de agenții regionale pentru energie, care implementează, coordonează și facilitează politici energetice și de mediu.

- Reprezentantul ALEA, directorul agenției și-a asumat rolul de vicepreședinte pentru eficiență energetică și sărăcie energetică



# Agenția Locală a Energiei Alba - ALEA

## REALIZĂRI IMPORTANTE:

- Elaborarea Masterplanului Energetic al Județului Alba
- Elaborarea Planului de Acțiune Bioenergie al Regiunii pentru Dezvoltare Centru
- Elaborarea planurilor de acțiune de adaptare și atenuare a schimbărilor climatice pentru 8 APL și furnizarea de asistență tehnică de specialitate pentru 3 APL
- Furnizarea de asistență tehnică de specialitate pentru PAEDC
- Elaborarea primelor planuri de acțiune pentru e-mobilitate (4 APL din România)
- Coordonarea în armonizarea PMUD și PAEDC pentru 5 municipalități

**Peste 15 Proiecte EU** în care ALEA și-a asumat rolul de **partener național**.





# ALEA în Convenția Primarilor

- ALEA este începând cu anul **2014** Suporter al semnatarilor Convenției Primarilor.
- ALEA susține/a susținut tehnic peste 30 autorități locale din România în demersurile acestora de a-și realiza și actualiza Planurile de Acțiune pentru Energie Durabilă și Climă sau a rapoartelor de monitorizare.
- Autoritățile locale sprijinite anterior de ALEA: **Mun. Alba Iulia, Mun. Târgu Mureș, Mun. Sebeș, Orașul Zlatna și Mun. Botoșani**. Lista completă de municipalități sprijinite de ALEA este disponibilă pe site-ul Convenției Primarilor:  
<https://eu-mayors.ec.europa.eu/en/supporter/11376>
- ALEA colaborează strâns în susținerea semnatarelor CoM cu:
  - Consiliul Județean Alba (pt APL din Jud. Alba)
  - ADR Centru pt. APL din Regiunea de Dezvoltare Centru
    - instituții care si-au asumat rolul de Coordonator Teritorial al Convenției Primarilor din România.



## Instrument esențial pentru cuantificarea și monitorizarea evoluției consumurilor și a emisiilor de carbon la nivel local și regional

- ANERGO (singurul observator energetic regional din România) creat în 2015 este o platformă online de comunicare cu rolul de colectare, prelucrare și livrare de analize bazate pe date energetice, fiind rezultatul principal în România al proiectului european DATA4ACTION
- ANERGO **sprijină**, fără costuri, municipalități care au aderat sau doresc să adere la CoM. Până în prezent **20 APL au încheiat** acorduri de cooperare în cadrul ANERGO.
- ANERGO furnizează APL Inventare de Emisii (inclusiv monitorizare) pentru elaborarea Planurilor de Acțiune pentru Energie Durabilă și Climă (PAEDC-uri)
- ANERGO pune la dispoziția APL partenerere:
  - **Instrumente digitale** pentru agregarea datelor energetice și a datelor legate de hazardurile climatice la nivel local
  - **Șabloane multianuale** pentru colectarea datelor privind consumurile energetice
  - **Chestionare** pentru analiza impactului hazardurilor climatice la nivel local
  - **Pagini dedicate** introducerii și actualizării informațiilor aferente măsurilor din cadrul PAEDC și a altor instrumente de planificare de la nivel local (ex. PİEE)



The screenshot displays the ANERGO website with the following visible content:

- Header:** ANERGO logo and text: OBSERVATORUL ALBA CONSILIUL JUDEȚEAN ALBA ENERGETIC ENERGY DATA4ACTION CONVENȚIA PR ALBA OBSERVATORUL AGENȚIA LOCALĂ A ENERGIEI
- Section 1:** ACORDURI DE COOPERARE PROPUSE DE OBSERVATORUL ENERGETIC
 

AUTORITĂȚI LOCALE	FURNIZORI DE DATE ENERGETICE	CONSUMATORI INDIVIDUALI
Instrumente și metode pentru monitorizarea și analiza consumurilor municipale	Dezvoltarea cooperării cu sectorul public și cu cel privat	Instrumente și practici pentru eficientizarea consumurilor casnice
- Section 2:** RAPORTE ENERGETICE ANUALE ANALIZA EVOLUȚIEI MEDIILOR DE CONSUM ȘI A EMISIILOR DE CO<sub>2</sub> ECHIVALENTE
 

Date energetice pentru planurile de acțiune ale autorităților locale (Convenția Primarilor)	Evidențierea profilurilor de consumator și îndeplinirea obligațiilor legale privind eficiența energetică	Scăderea cheltuielilor și creșterea sustenabilității energetice a comunității locale
---	--	--
- Section 3:** CREȘTEREA COMPETITIVITĂȚII ECONOMICE REGIONALE PRIN EFICIENTIZAREA CONSUMURILOR DE ENERGIE ȘI PROTEJAREA MEDIULUI ÎNCONJURĂTOR
- Section 4:** Three video thumbnails with names: ION DOGEANU AEEPМ BUCUREȘTI, DAN BRĂȚEAN AFE ALBA, GHEORGHE DAMIAN PRIMĂRIA COMUNEI CIUGUD
- Section 5:** RECOMANDĂRI PRIVIND ÎMBUNĂȚĂȚIREA POLITICILOR LEGATE DE SCHIMBURILE DE DATE PENTRU PLANIFICARE ENERGETICĂ EFICIENTĂ LA NIVELE SUB-NAȚIONALE (with a "Deschideți pagina" link)
- Section 6:** AGENȚIA LOCALĂ A ENERGIEI ALBA A ÎNCEPUT TRANSFERUL DE EXPERIENȚĂ PRIVIND OBSERVATORUL ENERGETIC ANERGO CĂTRE O NOUĂ REGIUNE DIN ROMÂNIA. ACORD DE COLABORARE NOU: ANERGO <-> E.ON DISTRIBUȚIE ROMÂNIA (with a "Deschideți pagina" link)
- Footer:** Documentul summarizează recomandările privind



SCOPUL

Instrumentului European City Facility



**Co-funded by  
the European Union**

Views and opinions expressed are however those of the author(s) only and do not necessarily reflect those of the European Union or CINEA. Neither the European Union nor the granting authority can be held responsible for them.



# De ce ? Țintele climatice ale EU pentru 2030

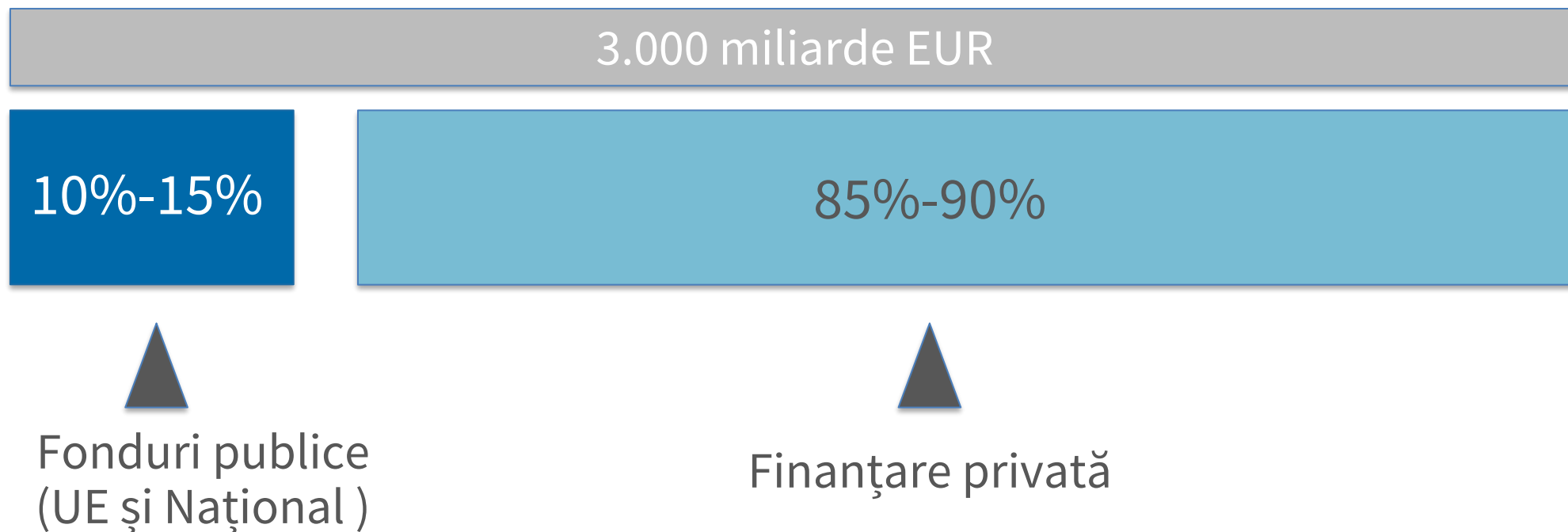

# De ce ? Bariere la nivel local

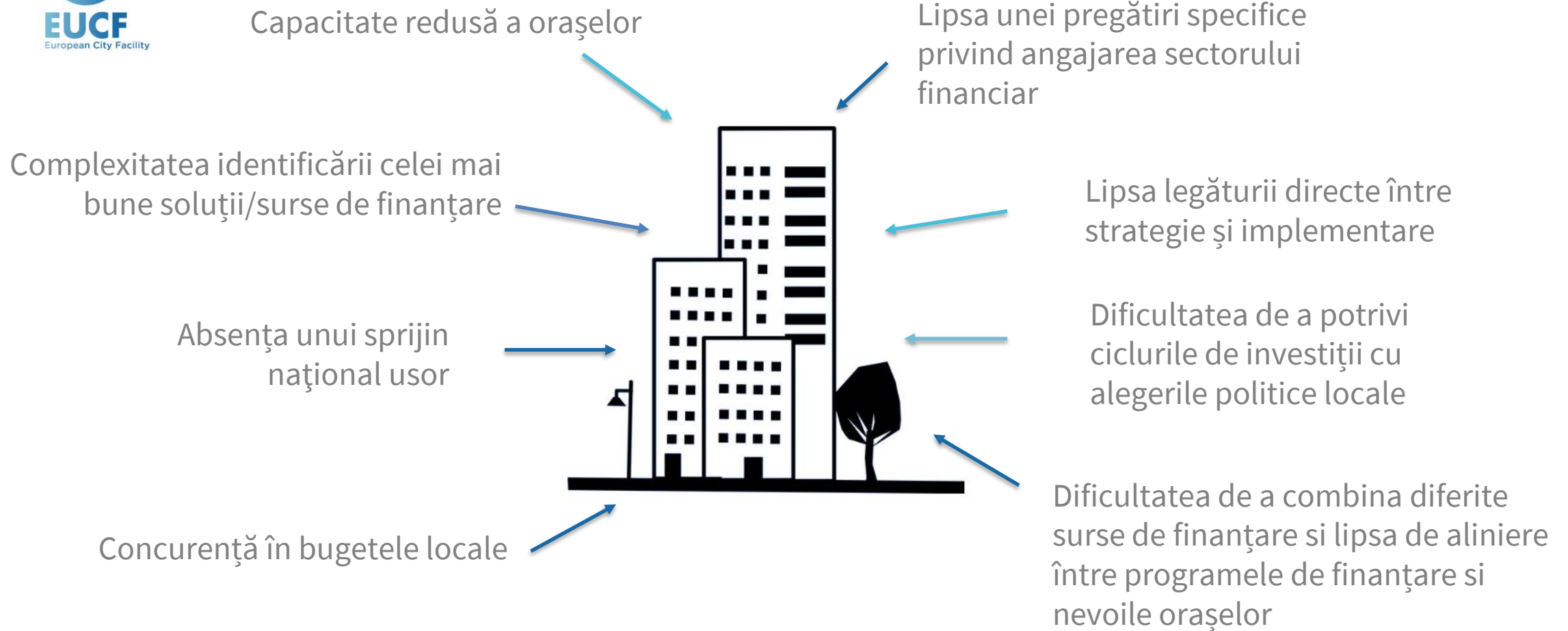

# De ce ? Reducerea decalajului

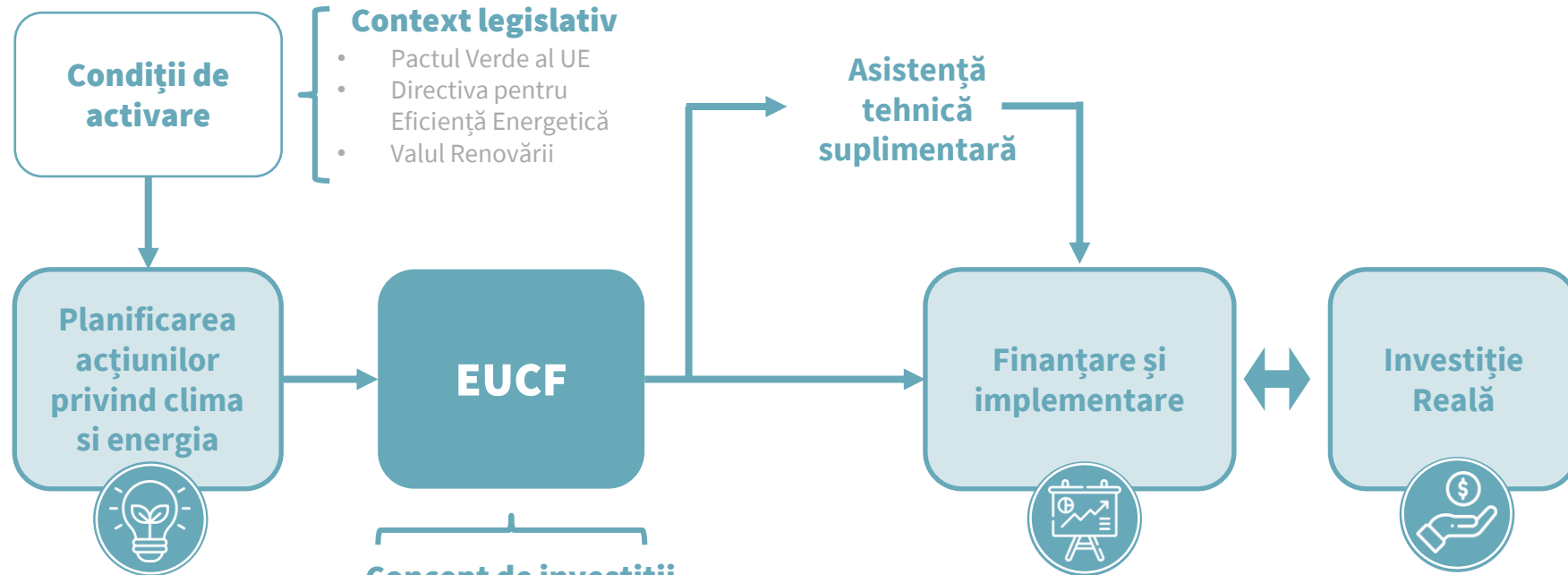

## Concept de investiții

- Numărul de proiecte potențiale
- Analiza pieței / barierelor
- Analiza actorilor locali
- Analiza juridică/legală
- Strategii de finanțare
- Procesul de investiție
- Etape de implementare

# Conceptul de investiție



Acesta traduce ideea dvs. de proiect  
în limbaj financiar

## Scop

- Să ofere investitorilor si instituțiilor financiare informatiile necesare pentru **evaluarea unui proiect în vedere finanțării**
- Să transforme planurile locale legate de climă si energie în pachete de investiții solide și, astfel , **să faciliteze accesul la finanțare pentru municipalități / autorități locale.**





# EUCF – APEL 5



Apelul 5 este acum **deschis !**

Solicitanții eligibili pot aplica până pe **30 iunie , ora 17:00, ora Bruxelles-ului**

## OBIECTIV

EUCF sprijină **financiar** (1) orașe și grupările acestora în **dezvoltarea conceptelor de investiții**

EUCF oferă (2) **servicii tehnice** pentru a crește probabilitatea de a atrage finanțare **publică și privată** pentru proiectele acestor autorități locale.



# Apelul 5 : Buget disponibil



Regiune	Țări	Buget disponibil pentru Apelul 5	Numărul de concepte de investiții finanțate
Europa Centrală și de Est	Bulgaria, Croația, Republica Cehă , Estonia, Ungaria , Letonia, Lituania, Polonia , România, Slovenia, Slovacia	<b>1,68 milioane EUR</b>	<b>28</b>
Țări Nordice & Europa de Vest	Austria, Belgia , Danemarca , Finlanda, Franța , Germania , Islanda , Irlanda , Luxemburg, Olanda , Suedia .	<b>1,08 milioane EUR</b>	<b>18</b>
Europa de Sud	Cipru , Grecia , Italia , Malta, Portugalia, Spania .	<b>1,44 milioane EUR</b>	<b>24</b>
<b>Total buget disponibil pentru acest apel</b>		<b>4,2 milioane EUR</b>	<b>70</b>

# Apelul 5 : 3 Apeluri regionale paralele

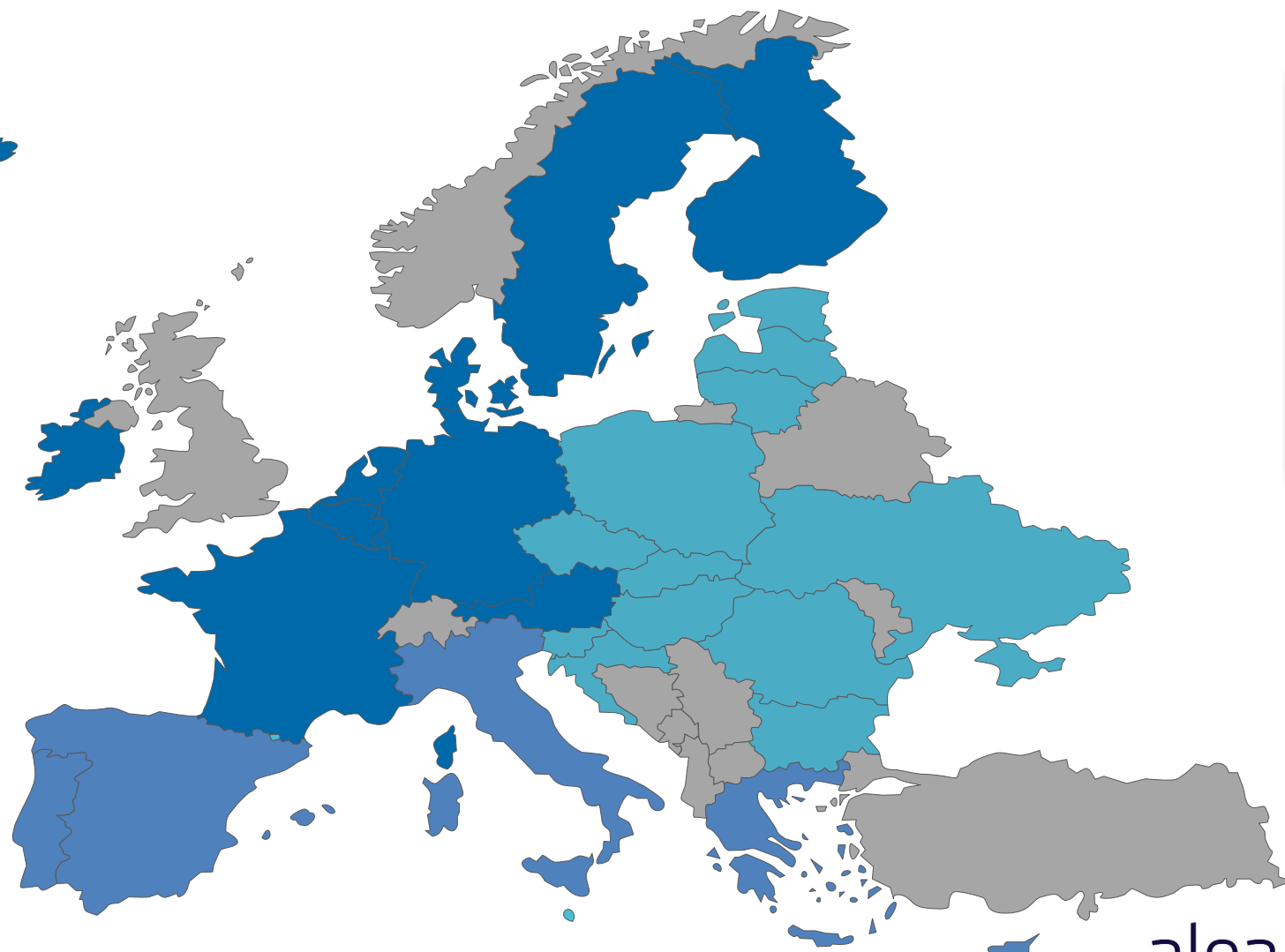

## Regiuni

NC & NOI

SE

CEE

N / A



# Beneficiile

Instrumentului European City Facility



**Co-funded by  
the European Union**

Views and opinions expressed are however those of the author(s) only and do not necessarily reflect those of the European Union or CINEA. Neither the European Union nor the granting authority can be held responsible for them.

# Sprijin Financiar

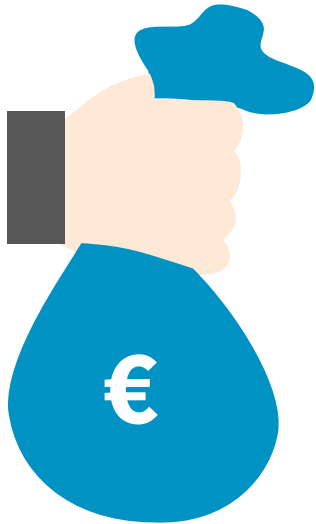

60.000  
EUR

- Pentru:
  - ✓ Dezvoltare internă a CI
  - ✓ Sprijin-consultanță
  - ✓ Nevoile dvs.!
- Sumă forfetară
- Cerințe simplificate de raportare

# Ce activități sunt finanțate prin EUCF?



FINANȚARE  
EUCF  
60.000 euro



## Obiectiv

Suținerea activităților necesare dezvoltării  
conceptului de investiții



## Activități finanțate

- Studii de fezabilitate
- Analize tehnice
- Analize juridice
- Studii sociale
- Studii de piață
- Analize financiare
- Audituri energetice  
etc

## Alocarea finanțării

Personal intern

Experți externi/  
subcontractați

Altele





# De la conceptul de investiție la investiție



Comunități de  
practică și formare

- Instrument de analiză financiară
- Centru de coordonare investitori
- Învățare între parteneri

Sprijin pentru  
compatibilizare

- Evenimente la nivel european și național, de ex. hub-uri (centre) de asistență, evenimente cheie

# Conceptul de investiție



Acesta traduce ideea dvs. de proiect  
în limbaj financiar

## Scop

- Să ofere investitorilor si instituțiilor financiare informatiile necesare pentru **evaluarea unui proiect în vedere finanțării**
- Să transforme planurile locale legate de climă si energie în pachete de investiții solide și, astfel , **să faciliteze accesul la finanțare pentru municipalități / autorități locale.**



# Ce este un concept de investiții?



Conceptul de investiții este un document care traduce o idee de proiect de investiții în limbaj financiar, cu scopul de a mobiliza finanțarea pentru realizarea acestuia.

## Care este scopul unui concept de investiții?

- Scopul unui concept de investiții este de a oferi investitorilor și instituțiilor financiare informații preliminare necesare evaluării unui proiect de investiții într-o manieră simplă și rapidă. Acesta transformă planurile climatice și energetice sau o parte din măsurile sale în pachete de investiții solide și astfel, facilitează accesul la finanțare
- Până în prezent, multe municipalități/APL, au dezvoltat planuri de acțiune în domeniul energiei, dar a avut dificultăți în a accesa finanțarea adecvată. La rândul lor, instituțiile financiare deși interesați de finanțarea proiectelor de energie durabilă, au probleme în a găsi proiecte de investiții care își îndeplinesc cerințele în materie de maturitate. Conceptul de investiție document va ajuta să se depășească această barieră.

A. Descrierea investiției planificate <sup>1</sup>				
Investiție totală planificată	EUR			
Surse de finanțare	Finanțare solicitată	EUR/...%		
	Fonduri proprii	EUR/...%		
	Alte surse [specificați]	EUR/...%		
Locul investiției planificate				
Autoritatea locală/municipală (sau grupul din care face parte) și alte organizații implicate	Vă rugăm să furnizați numele organizației (organizațiilor) implicate, precum și codul LAU și NUTS 3 <sup>2</sup> al autorității locale/municipale (sau grupul din care face parte).			
Sector (sectoare) vizate	Clădiri publice	<input type="checkbox"/>	Regenerabile integrate în clădiri	<input type="checkbox"/>
	Clădiri de locuințe	<input type="checkbox"/>	Încălzire centralizată	<input type="checkbox"/>
	Rețele inteligente	<input type="checkbox"/>	Mobilitate urbană durabilă	<input type="checkbox"/>
	Infrastructură energetică inovatoare	<input type="checkbox"/>	Altele	<input type="checkbox"/>
	Pentru Altele, vă rugăm să specificați .....			
Prezentare generală și obiectivele investiției planificate	Vă rugăm să descrieți pe scurt investiția planificată, indicând obiectivele principale, principalele măsuri planificate și cine și în ce mod ar trebui să beneficieze de ele. [max. un paragraf]			
Costurile și veniturile estimate	Cost total de exploatare (an)	EUR		
	Venituri totale (an)	EUR		
Viabilitatea economică	Perioada de rambursare	Valoarea actuală netă <sup>3</sup>	Rata internă de rentabilitate	
Impactul preconizat	Economii de energie		GWh/an	
	Producția de energie regenerabilă		GWh/an	
	Emisiile de CO <sub>2</sub> evitate		tCO <sub>2</sub> eq/an	
	Alte tipuri de impact		[unitate]	

# Conceptul de investiție



## Conținuturi

<b>A</b>	<b>Descrierea investiției planificate</b>
<b>B</b>	<b>Date de contact ale aplicantului</b>
<b>1</b>	<b>Descriere detaliată a proiectului de investiții planificat</b>
<b>Tabel</b>	<b>Descrierea componentelor investiției</b>
<b>2</b>	<b>Promotor(i) și actori cheie (locali)</b>
<b>3</b>	<b>Analiză juridică</b>
<b>4</b>	<b>Analiză economică și financiară</b>
<b>5</b>	<b>Foia de parcurs a investiției</b>
<b>Tabel</b>	<b>Plan de lucru (parte a foii de parcurs)</b>
<b>Anexe</b>	<b>Documente justificative</b>





# Sprijinul

Oferit de Instrumentul European City Facility



**Co-funded by  
the European Union**

Views and opinions expressed are however those of the author(s) only and do not necessarily reflect those of the European Union or CINEA. Neither the European Union nor the granting authority can be held responsible for them.



# Sistemul de sprijin



Echipa EUCF  
și Helpdesk-  
ul central

Hub-urile  
Naționale

Experți la  
nivel de  
țară

*Experții de țară și Hub-urile naționale nu pot elabora/contribui la aplicații pentru EUCF și nici nu pot dezvolta concepte de investiții !*



Contactați-ne la:  
[ce.romania@eucityfacility.eu](mailto:ce.romania@eucityfacility.eu)

# Sprijin la nivel național

## Ghișeu de ajutor Național

Îndrumări în elaborarea și depunerea formularului de cerere

Verificarea calității cererilor înainte de depunerea acestora

Verificarea eligibilității solicitanților interesați

## Evenimente naționale

Sesiuni naționale de informare

Traininguri personalizate cu privire la elementele cheie ale formularelor de cerere (de ex. , calculul economiilor de energie / mărimea investiției )

## Sprijin pentru dezvoltarea Conceptului de investiție

Conferință telefonică pentru a negocia acordul de grant, a discuta despre activități , calendar, pentru a defini sprijinul necesar în abordarea barierelor sau și provocărilor

Contact regulat și îndrumare pe toată durata procesului



# Eligibilitatea

Pentru aplicații în cadrul instrumentului European City Facility



**Co-funded by  
the European Union**

Views and opinions expressed are however those of the author(s) only and do not necessarily reflect those of the European Union or CINEA. Neither the European Union nor the granting authority can be held responsible for them.



# Verificarea eligibilității

- ✓ Sunteți **o autoritate locală sau o asociere de autorități locale sau o entitate publică agregând autorități locale?**
- ✓ Este municipalitatea / autoritatea locală , gruparea de municipalități / autorități locale sau entitate publică locală care reunește municipalități / autorități locale, situată în unul din **Statele Membre ale EU-27, Islanda sau Ucraina ?**
- ✓ Are municipalitatea / autoritatea locală , gruparea de municipalități / autorități locale sau entitatea publică locală care reunește municipalități / autorități locale, un **Plan de acțiune pentru energie durabilă și climă (PAEDC) sau alt plan local de climă și energie cu obiectiv legat de atenuare ?**
- ✓ Veți putea oferi o **dovadă de angajament politic** pentru dezvoltarea conceptului de investiții semnată de primar sau alt reprezentant politic relevant?
- ✓ Vă veți angaja la perioada **de monitorizare EUCF** de 2 ani ?



Faceți un test la [www.eucityfacility.eu](http://www.eucityfacility.eu)



Co-funded by  
the European Union



# Verificarea eligibilității



## EUCF ELIGIBILITY CHECK



test la [www.eucityfacility.eu](http://www.eucityfacility.eu)

**1. Are you a municipality/local authority, a grouping of municipalities/local authorities, or a local public entity aggregating municipalities/local authorities?**

Yes

No

**2. Is your municipality/local authority, grouping of municipalities/local authorities, or local public entity aggregating municipalities/local authorities located entirely in the EU-27 Member States, Iceland or Ukraine?**

Yes

No

Please note that **the LAU and NUTS 3 Code** for the municipality/local authority or for each municipality/local authority of a grouping has to be provided in the full application. As LAU and NUTS 3 codes are not available for municipalities/local authorities from Ukraine, Ukrainian applicants can select the administrative subdivision applying from the national system of regional and territorial statistics. Local public entities must provide the NUTS 3 area code in which the entity is located as well as their tax identification number or equivalent.

**3. Does your municipality/local authority, grouping of municipalities/local authorities, or local public entity aggregating municipalities/local authorities have a Sustainable Energy and Climate Action Plan (SECAP) or other local climate and/or energy plan with mitigation targets?**

Yes

No

Please note that the corresponding SECAP or other climate and/or energy plan with mitigation targets must be submitted with the EUCF application form.

**4. Will you be able to provide a proof of political commitment to develop the investment concept signed by the Mayor or other relevant political representative?**

Yes

No

Please note that a letter of support to the development of the investment concept must be submitted with the EUCF application form. A template is provided by the EUCF and must be mandatorily used for the submission of the letter of political support.

**5. Do you commit to the EUCF monitoring period of two years?**

Yes

No

Please note that this requirement will be part of the EUCF Grant Agreement for awarded applicants. The monitoring period starts one year after the submission of the investment concept by EUCF beneficiaries.

# Aplicație în grup



## Cine se califică ca parte a unui grup ?

Grupările formale sau informale ale municipalităților / autorităților locale sunt eligibile să aplice printr-un **solicitant principal** . Municipalitatea principală sau gruparea trebuie să aibă un PAEDC sau un alt plan local legat de climă și / sau energie cu obiectiv de atenuare .



- ✓ Relațiile dintre municipalitățile implicate în grupare și responsabilitățile lor, trebuie să fie descrise în formularul de cerere, în cadrul descrierii structurii de guvernare .
- ✓ În cazul în care cererea este acceptată, **grantul de 60.000 EUR este acordat grupării în ansamblu** .
- ✓ Solicitantul principal este cel care va semna acordul de grant și va primi suma grantului.



# Aplicație ca entitate publică locală



## Cine se califică în calitate de autoritate publică locală?

Entitățile publice locale care reunesc municipalități/autorități locale, pot fi diferite de la o țară la alta. Entitățile eligibile trebuie:

- Să fie oficial **recunoscute ca nivel de administrație publică locală** (diferit de nivelurile regional și provincial) de către legislația națională cu obligația ca municipalități / autorități locale să se alătore organizației supramunicipale
- Să fie **compuse din municipalități / autorități locale**
- Să aibă o **structură politică și administrativă specifică**



- ✓ Entitățile publice locale care reunesc municipalități / autorități locale, trebuie să confirme în formularul de cerere că îndeplinesc cele trei criterii de eligibilitate stabilite mai sus.
- ✓ Entitățile publice locale care reunesc municipalități/autorități locale **nu pot aplica ca grupări pentru suport EUCF.**



# Aplicanți eligibili

**Municipalitate / autoritate locală**

**Grupări ale municipalităților / autorităților locale**

**Entitate publică locală agregând municipalități / autorități locale**

Trebuie să aibă **Plan de Acțiune pentru Energie Durabilă și Climă (PAEDC) sau alte planuri locale legate de energie sau climă cu ținte de atenuare.**

Trebuie să furnizeze **o dovadă a angajamentului politic** de dezvoltare a conceptului de investiție semnat de primar sau alt reprezentant politic relevant.

# Formular înregistrare



## REGISTRATION FORM

Type of applicant <sup>?</sup>

Municipality / local authority or grouping

Local public entity aggregating municipalities/local authorities

Name of municipality, local authority or local public entity <sup>?</sup>

Please enter value ...

Organization (legal entity) <sup>?</sup>

Please enter value ...

Department <sup>?</sup>

Please enter value ...

Street, No. <sup>?</sup>

Please enter value ...

Postal Code, City <sup>?</sup>

Please enter value ...

Country <sup>?</sup>

Please enter value ...

### + User details to access EUCF website user zone

Lead applicant <sup>?</sup>



Name <sup>?</sup>

Name ...

Last name <sup>?</sup>

Name ...

E-mail <sup>?</sup>

E-mail ...

Telephone <sup>?</sup>

Telephone ...



### + LAU and NUTS 3 code of the municipality/local authority or of each municipality/local authority in case of a grouping

Lead applicant <sup>?</sup>



Country <sup>?</sup>

Choose a Country

NUTS 3 <sup>?</sup>

Choose a NUTS 3

Municipality/local authority <sup>?</sup>

Choose a Municipality/local authority

LAU Code <sup>?</sup>

LAU Code ...



Submit



# Procedura de aplicare

În instrumentul European City Facility



**Co-funded by  
the European Union**

Views and opinions expressed are however those of the author(s) only and do not necessarily reflect those of the European Union or CINEA. Neither the European Union nor the granting authority can be held responsible for them.



# Procedura generală de aplicare

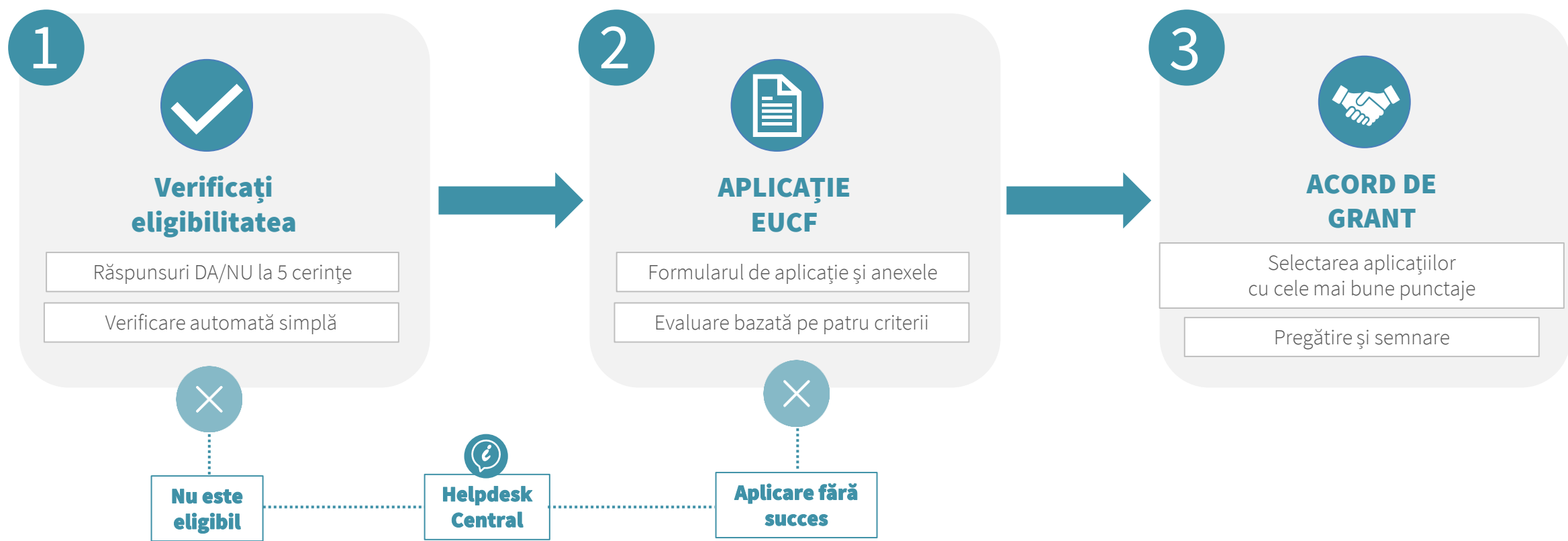

# Aplicație completă și documente justificative



## Formularul de aplicație



1. Identificarea aplicantului



2. Angajament politic



3. Proiectul de investiții propus



4. Utilizarea sprijinului EUCF

## Documente justificative



PAEDC sau alt plan local legat de clima și/sau energie cu obiective de atenuare



Scrisoare de sprijin pentru dezvoltarea conceptului de investiții

# Formular de aplicație



## 2 Application form

Please note that the EUCF application form must be submitted online in the EU in **English language**. More information about the information required and the can be found in the **EUCF website** and in the **Guidelines for Applicants**.

Before submitting your application for evaluation, please verify if all fields of are completed. Detailed information on the application process and requirements the **EUCF Guidelines for Applicants**.

### 1. Identification of the applicant

<b>1.1 Type of applicant</b>	Please select the type of applicant: <input type="checkbox"/> Municipality/local authority <input type="checkbox"/> Grouping of municipalities/local authorities <input type="checkbox"/> Local public entity aggregating municipalities/local authorities
<b>A.1.2. Name of the municipality/local authority</b>	Please state the name of the municipality/local authority applying
<b>A.1.3. LAU and NUTS3 code<sup>1</sup></b>	Please state the LAU and NUTS 3 code for the municipality/local authority <i>[A drop-down list of NUTS 3 codes is provided on the application page assigned automatically based on the information provided.]</i> Please note: LAU and NUTS3 codes are not available for municipalities in Ukraine. Ukrainian applicants can select from the dropdown menu the subdivision applying from the national system of regional and territorial statistics.
<b>B.1.2. Name of the grouping</b>	Please state the name of the grouping of municipalities/local authority lead applicant.
<b>B.1.3. LAU and NUTS 3 code</b>	Please state the LAU and NUTS 3 code for the lead applicant of the grouping participating municipality/local authority. <i>[A drop-down list of NUTS 3 codes is provided on the application page. The LAU codes are assigned automatically based on the information provided.]</i> Please note: LAU and NUTS3 codes are not available for municipalities/local authorities from Ukraine. Ukrainian applicants can select from the dropdown menu the administrative subdivision applying from the national system of regional and territorial statistics.
<b>C.1.2. Name of the local public entity aggregating municipalities/local authorities</b>	Please state the name of the local public entity aggregating municipalities/local authorities applying
<b>C.1.3. NUTS 3 code</b>	Please state the NUTS 3 code for area where the public entity is located <i>[A drop-down list of NUTS 3 codes is provided on the application page.]</i>

	NUTS3 codes are not available for municipalities/local authorities from Ukraine. Ukrainian applicants can select from the dropdown menu the administrative subdivision applying from the national system of regional and territorial statistics.
<b>C.1.4 Tax identification number or equivalent</b>	Please state the public entity's tax identification number or equivalent.
<b>1.4. Population size</b>	Please state the total population size (absolute number, not displayed as thousands or millions) of your municipality/local authority, grouping or of the area covered by your local public entity.
<b>1.5. Contact person</b>	
<b>1.6. Organisation</b>	Legal entity in charge
<b>1.7. Department</b>	
<b>1.8. Street, No.</b>	
<b>1.9. Postal code, City</b>	
<b>1.10. Phone number</b>	
<b>1.11. E-mail</b>	

### 2. Political commitments

<b>2.1. Commitment to mitigation targets</b>	Please upload climate and authority, group required info Please note: mitigation target submitted Upload area (PDF) A. General information Title of the project Time period plan Brief description URL of the project B. Mitigation Please provide SECAP or other corresponding mitigation target note that at its application. Key targets Energy savings Renewable energy GHG emissions Other target
--	--

<b>2.2 Political commitment to the development of the investment concept</b>	Please upload the Letter of political support to the development of the investment concept within the EUCF. Please note that the submission of the letter of support is mandatory for the EUCF application as well as the use of the provided <b>template</b> . Upload area (PDF)
<b>2.3 Eligibility of local public entities aggregating municipalities/local authorities</b>	To be eligible for EUCF support, local public entities aggregating municipalities and local authorities must check the following boxes: <input type="checkbox"/> The applicant declares to be a public entity officially recognised as a tier of local government (different from the regional and provincial levels) by the national or regional law of its State with the obligation for municipalities/local authorities to join the supra-municipal organisation <input type="checkbox"/> The applicant declares that the public entity is composed only by municipalities/local authorities <input type="checkbox"/> The applicant declares that the public entity has a specific political and administrative structure Please note that in case of successful evaluation, the compliance with the criteria above can be checked and verified by the EUCF team. In case of non-compliance with any of the criteria above, the EUCF reserves the right to annul the "awarding decision" for defaulting applicant. More information about the eligibility of local public entities aggregating municipalities and local authorities can be found in the EUCF Guidelines for Applicants.

### 3. Proposed investment project

<b>3.1. Title of proposed investment concept</b>	
<b>3.2 Project description and objectives</b>	Please briefly describe the proposed investment project, addressing its relevance for the municipality/local authority, grouping or local public entity aggregating and the main objectives to be achieved with its implementation. <i>(max. 1,500 characters, including spaces)</i>
<b>3.3 Implementation period</b>	Please state (in months) the period foreseen for the implementation of the proposed investment project after the development of the investment concept. X months
<b>3.4 Main investment sector targeted</b>	Please indicate the <b>main sector</b> targeted by the proposed investment project. More information about the definition of each investment sector can be found in the <b>EUCF Guidelines for Applicants</b> . <input type="checkbox"/> Public buildings (incl. social-rental and public housing) <input type="checkbox"/> Private non-residential buildings <input type="checkbox"/> Private residential buildings <input type="checkbox"/> Building integrated renewables <input type="checkbox"/> District heating and cooling networks <input type="checkbox"/> Sustainable urban mobility <input type="checkbox"/> Innovative energy infrastructure <input type="checkbox"/> Renewable energy production infrastructure <input type="checkbox"/> Public lighting <input type="checkbox"/> Other sector In case of other main sector, please specify:
<b>3.5. Governance for investment concept development</b>	Please describe the internal organisational structure for the development of the investment concept, including a clear identification of the roles and responsibilities of the actors involved as well as decision-making processes (who are the actors with decision-making power and how are decisions taken). Please indicate also if internal capacities are sufficient for the investment concept development or if external experts should be involved and how they can provide an

	added value (e.g. areas with need for capacity building). - <i>(max. 1,500 characters, including spaces)</i>					
<b>3.6. Engagement of stakeholders</b>	Please highlight important stakeholders (e.g. civil society, economic actors) and their needs and expectations towards the envisaged investment project. Please explain how these stakeholders are planned to be involved in the process of the investment concept development, including a description of the planned engagement activities and communication instruments with corresponding timings and objectives. - <i>(max. 1,500 characters, including spaces)</i>					
<b>3.7 Intended measures</b>	Please fill the table below stating the foreseen technology measures to be financed with the investment concept as well as their corresponding investment sector, investment costs (CAPEX) and associated impacts in terms of energy savings (in GWh/y), renewable energy generation (in GWh/y) and GHG emissions reduction (in tCO <sub>2</sub> eq/y). Keep in mind that the implementation of the described measures should be foreseen to be implemented within the period indicated in 3.3.					
	Intended measure	Investment sector	Investment cost (EUR)	Energy savings (GWh/y)	Renewable energy production (GWh/y)	GHG emissions reduction (tCO <sub>2</sub> eq/y)
		Total expected investment size	Total expected energy savings	Total expected renewable energy production	Total expected GHG emissions reduction	
	Comments on intended measures, investment costs and impacts					
	Please use this section to provide any additional comment or information to the intended measures, investment costs and expected impacts described in the table above. In case "other sectors" are indicated in the table, please specify <i>(max. 500 characters, including spaces)</i>					

<b>3.8. Expected size of investment</b>	The figure measurement
---	------------------------

<b>3.10. Potential for replication and/or up-scaling</b>	Please explain how the investment project could potentially be replicated in other contexts and/or up-scaled - <i>(max. 1,000 characters, including spaces)</i>
--	---

<b>3.9. Expected impacts</b>	The figure measurement The figure measurement Expected GHG emissions Other expected impacts Please use the provided spaces
------------------------------	--

<b>4. Use of EUCF support</b>	
<b>4.1. Activities funded by grant amount</b> <i>For monitoring purposes only. This requirement will not be evaluated.</i>	Please indicate for which activities for which the EUCF grant is needed within the municipality/local authority, grouping or local public entity aggregating municipalities/local authorities. Please select all options applying. <input type="checkbox"/> Hiring external experts/sub-contractors <input type="checkbox"/> Conducting energy audit <input type="checkbox"/> Developing feasibility study <input type="checkbox"/> Developing engineering analysis <input type="checkbox"/> Developing legal analysis <input type="checkbox"/> Developing social studies <input type="checkbox"/> Developing market studies <input type="checkbox"/> Developing financial and economic analysis <input type="checkbox"/> Other activity. In case of other activities to be funded by the grant amount, please specify: .....
<b>4.2. Preparation of EUCF application</b> <i>For monitoring purposes only. This requirement will not be evaluated.</i>	Please indicate whether the EUCF application has been prepared by the municipality/local authority, grouping or local public entity aggregating municipalities/local authorities itself, i.e. employing internal capacities, or by an external expert/consultant <input type="checkbox"/> Application prepared by the applicant municipality/local authority, grouping or local public entity aggregating municipalities/local authorities employing internal capacities <input type="checkbox"/> Application prepared by an external expert/consultant



# Formularul de aplicație



## 1. Identificarea aplicantului

- Tipul solicitantului
- Denumirea municipiului/autorității locale, grupării sau entității publice locale care aplică
- Cod LAU\*
- Cod NUTS 3\*
- Număr de identificare fiscală sau echivalent
- Populația
- Organizație
- Departament
- Adresă
- Număr de telefon
- E-mail



## 2. Angajament politic

### Angajamentul față de obiectivele de atenuare:

- Încărcarea PAEDC sau alt plan legat de climă și/sau energie cu obiective de atenuare
- Informații generale despre plan și obiectivele incluse

### Angajamentul politic față de dezvoltarea conceptului de investiții:

Încărcarea scrisorii de sprijin politic (modelul EUCF)

### Eligibilitatea entităților publice locale care reunesc municipalități/autorități locale



## 3. Proiectul de investiții propus

- Titlul proiectului de investiție propus
- Descrierea și obiectivele proiectului
- Perioada de implementare
- Principalul sector de investiții vizat
- Structura de guvernare pentru dezvoltarea conceptului de investiție
- Implicarea părților interesate
- Măsuri preconizate
- Dimensiunea așteptată a investiției
- Impacturi așteptate
- Potențial de replicare și/sau extindere



## 4. Utilizarea sprijinului EUCF

- Activități finanțate din valoarea grantului EUCF
- Pregătirea cererii EUCF



# Ce trebuie luat în considerare pentru cererea EUCF

- ✓ **Cel puțin o țintă de atenuare** din PAEDC sau alt plan local de climă și/sau energie trebuie să fie indicată în formularul de cerere.
- ✓ Investițiile și impacturile așteptate trebuie **rezumate pe sectoare într-un tabel** din formularul de cerere. Mărimea totală a investiției și impactul total sunt calculate automat din componentele investiției din acest tabel.
- ✓ **Proiectele axate pe eficiența energetică** sunt apreciate în evaluarea criteriului 1 (Ambiția proiectului de investiție propus)
- ✓ O descriere bună a **structurii de guvernare** și a **strategiei de implicare a părților interesate** ar trebui să abordeze toate elementele necesare în întrebările respective.
- ✓ **Cifre incoerente și nerealiste** pentru mărimea și impactul așteptat al investițiilor (economii de energie și/sau generarea de ER) vor fi verificate în evaluarea criteriului 4 (Coerență și plauzibilitate)

# Documente justificative obligatorii



**Planul de acțiune pentru energie durabilă și climă (PAEDC) sau alt plan local legat de climă și/sau energie cu obiective de atenuare**

- Planul de acțiune energetică poate fi depus în **limba națională sau în engleză**, după preferință
- În formularul de cerere trebuie furnizate **informații generale** despre plan (titlul, perioada de timp acoperită și o scurtă descriere).
- **Cel puțin o țintă de atenuare** în ceea ce privește economiile de energie, generarea de energie regenerabilă, emisiile de GES sau altele trebuie să fie indicate în formularul de cerere.



**Scrisoare de sprijin pentru dezvoltarea conceptului de investiții**

- Trebuie semnată **de primar sau alt reprezentant politic relevant**
- **Modelul EUCF** trebuie utilizat pentru transmiterea scrisorii



# Evaluarea

## Aplicației pe European City Facility



**Co-funded by  
the European Union**

Views and opinions expressed are however those of the author(s) only and do not necessarily reflect those of the European Union or CINEA. Neither the European Union nor the granting authority can be held responsible for them.



# Procesul de evaluare

- ✓ Realizat de o **echipă dedicată de evaluatori** de la Adelphi și Enviros
- ✓ Fiecare cerere este evaluată individual de doi evaluatori diferiți. Un al treilea evaluator este desemnat în caz de discrepanță între punctajele primilor doi evaluatori pentru unul dintre criterii
- ✓ Scorul final este determinat de **media punctajelor celor doi (sau trei) evaluator**
- ✓ Procesul de evaluare are loc timp de **două luni** de la încheierea apelului
- ✓ Solicitanții sunt informați prin e-mail cu privire la rezultate și **primesc feedback cu privire la performanța lor**





# Criteriile de evaluare



## 1. Ambiția proiectului de investiții propus

- 1.1** Dimensiunea investiției
- 1.2** Investiții pe cap de locuitor
- 1.3** Impacturi
- 1.4** Impacturi pe cap de locuitor
- 1.5** Cost - eficacitate
- 1.6** Accent pe eficiența energetică
- 1.7** Replicare și/sau extindere

7 puncte



## 2. Structura de guvernare pentru dezvoltarea CI

- 2.1** Elemente ale structurii de guvernare
- 2.2** Calitatea descrierii
- 2.3** Calitatea structurii de guvernanță pentru dezvoltarea conceptului de investiții

5 puncte



## 3. Strategia de implicare a părților interesate

- 2.1** Elemente ale strategiei de implicare a părților interesate
- 2.2** Calitatea descrierii
- 2.3** Calitatea strategiei de implicare a părților interesate pentru dezvoltarea conceptului de investiții

5 puncte



## 4. Coerență și plauzibilitate

- 4.1** Coerența și plauzibilitatea proiectului de investiții propus
- 4.2** Coerența și plauzibilitatea cifrelor furnizate

3 puncte

20 de puncte totale  
posibile



# Punctajul aplicațiilor

- ✓ Pentru fiecare criteriu de evaluare sunt definite **întrebări de evaluare cu punctaj corespunzător** \*.
- ✓ Punctajul maxim pe care îl pot realiza solicitanții la evaluare este de **20 de puncte**
- ✓ Pentru fiecare criteriu de evaluare se aplică un **prag de calitate de 50% din totalul punctelor**



**1. Ambiția  
proiectului de  
investiții propus**

**7 puncte**



**2. Structura de  
governare pentru  
dezvoltarea CI**

**5 puncte**



**3. Strategia de  
implicare a părților  
interesate**

**5 puncte**



**4. Coerență și  
plauzibilitate**

**3 puncte**

**= 20 de puncte**

**\*întrebările de evaluare sunt disponibile în ghidul aplicantului**



# Întregul traseu

În cadrul European City Facility



**Co-funded by  
the European Union**

Views and opinions expressed are however those of the author(s) only and do not necessarily reflect those of the European Union or CINEA. Neither the European Union nor the granting authority can be held responsible for them.



# Traseul aplicației EUCF

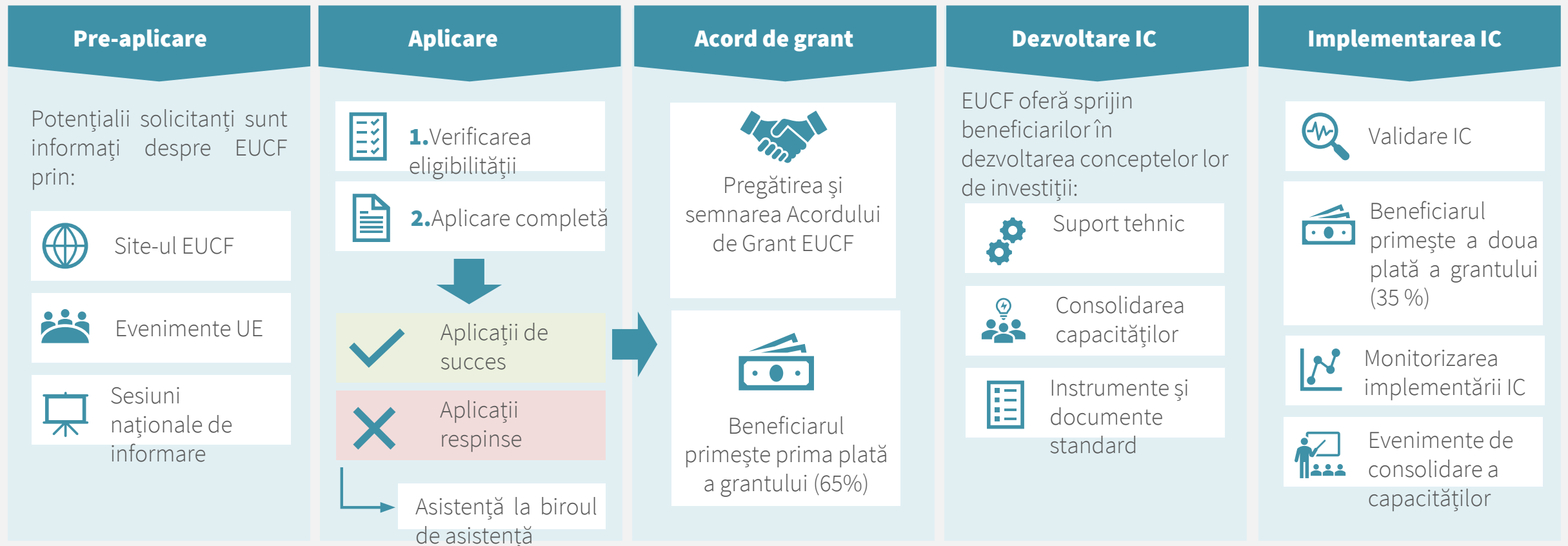





DATE DE CONTACT  
Website Hub Național EUCF  
<https://alea.ro/EUCF>

email  
[ce.romania@eucityfacility.eu](mailto:ce.romania@eucityfacility.eu)



Co-funded by  
the European Union