

APEL DESCHIS

15 Ianuarie 2024 - 15 Martie 2024



EUCF
European City Facility

SESIUNE DE INFORMARE

NOUL APEL EUCF – apel 6



**Co-funded by
the European Union**

Views and opinions expressed are however those of the author(s) only and do not necessarily reflect those of the European Union or CINEA. Neither the European Union nor the granting authority can be held responsible for them.

PROGRAMUL LIFE



Este instrumentul de finanțare al UE pentru mediu și politici climatice.



Oferă expertiză și suport financiar simplificat, cu sume ce ajung până la 60.000 EUR, pentru a consolida capacitățile și de a furniza asistență comunităților locale, indiferent de dimensiunea lor, în vederea dezvoltării unor concepte de investiții în domeniul energiei sustenabile, cu scopul mobilizării finanțărilor necesare.



Sprrijină autoritățile locale și regionale să își implementeze într-o manieră integrată planurile de amenajare teritorială, de energie durabilă și pentru adaptări la schimbări climatice prin:

- integrarea planificării energetice, climatice și a teritoriului (inclusiv mobilitatea, infrastructura etc.);
- asigurarea angajamentului la toate nivelurile politice;
- adecvarea măsurilor incluse cu linii bugetare specifice locale și regionale.



- ajută proprietarii de apartamente în renovarea clădirilor prin furnizarea unor servicii de asistență tehnică
- furnizează instrumente specifice pentru a ajuta municipalitățile în accelerarea procesului de renovare a blocurilor de locuințe.
- sprijină municipalitățile în procesul de identificare în mod eficient a gospodăriilor sărace energetic și în implementarea schemelor pentru reducerea sărăciei energetice în blocurile de locuințe



Co-funded by
the European Union



Agenția Locală a Energiei Alba-ALEA

Prezentare



**Co-funded by
the European Union**

Views and opinions expressed are however those of the author(s) only and do not necessarily reflect those of the European Union or CINEA. Neither the European Union nor the granting authority can be held responsible for them.



Agenția Locală a Energiei Alba - ALEA

Înființată în 2008 (IEE) cu scopul de a contribui decisiv la dezvoltarea durabilă a județului Alba prin îmbunătățirea eficienței energetice, a managementului energetic și a utilizării energiei din surse regenerabile în județul Alba.

OBIECTIVE:

- Crearea și promovarea unei strategii energetice durabile a județului Alba;
- Promovarea proiectelor de eficiență energetică și SRE la nivel local și regional;
- Furnizarea de sprijin pentru autoritățile publice în elaborarea și implementarea instrumentelor de planificare în domeniul dezvoltării durabile
- Furnizarea de sprijin pentru afacerile locale în tranziția către energia durabilă, educație, conștientizarea publicului și diseminarea informațiilor privind utilizarea eficientă a energiei și a energiei regenerabile, schimb de bune practici și transfer de competențe prin participarea la rețele naționale și europene

ALEA este membru FEDARENE - principala rețea europeană de organizații regionale și locale, care implementează, coordonează și facilitează politici energetice și de mediu.

- Reprezentantul ALEA, directorul agenției și-a asumat rolul de vicepreședinte pentru eficiență energetică și sărăcie energetică



Co-funded by
the European Union



Agenția Locală a Energiei Alba - ALEA

REALIZĂRI IMPORTANTE:

- Elaborarea Masterplanului Energetic al Județului Alba
- Elaborarea primelor planuri de acțiune pentru e-mobilitate (4 APL din România)
- Elaborarea planurilor de acțiune de adaptare și atenuare a schimbărilor climatice pentru 2 APL și furnizarea de asistență tehnică de specialitate pentru 3 APL
- Elaborarea Planului de Acțiune Bioenergie al Regiunii pentru Dezvoltare Centru
- Furnizarea de asistență tehnică de specialitate pentru PAEDC
- Coordonarea în armonizarea PMUD și PAEDC pentru 5 municipalități

15 Proiecte EU în care ALEA și-a asumat rolul de **partener național**



Co-funded by
the European Union



ALEA în Convenția Primarilor

- ALEA este începând cu anul **2014** Suporter al semnatarilor Convenției Primarilor.
- În prezent ALEA susține tehnic peste 30 autorități locale din România în demersurile acestora de a-și realiza și actualiza Planurile de Acțiune pentru Energie durabilă și Climă sau a rapoartelor de monitorizare.
- Autoritățile locale sprijinite anterior de ALEA: **Mun. Alba Iulia, Mun. Târgu Mureș, Mun. Sebeș, Orașul Zlatna și Mun. Botoșani**. Lista completă de municipalități sprijinite de ALEA este disponibilă pe site-ul Convenției Primarilor:
<https://eu-mayors.ec.europa.eu/en/supporter/11376>
- ALEA colaborează strâns în susținerea semnatarilor CoM cu:
 - Consiliul Județean Alba (pt APL din Jud. Alba)
 - ADR Centru pt. APL din Regiunea de Dezvoltare Centru
 - instituții care și-au asumat rolul de Coordonator Teritorial al Convenției Primarilor din România.



Instrument esențial pentru cuantificarea și monitorizarea evoluției consumurilor și a emisiilor de carbon la nivel local și regional

- ANERGO creat în 2015 este o platformă online de comunicare cu rolul de colectare, fiind rezultatul principal în România al proiectului european DATA4ACTION
- ANERGO **sprijină**, fără costuri, municipalitățile care au aderat sau doresc să adere la CoM. Până în prezent **20 APL au încheiat** acorduri de cooperare în cadrul ANERGO.
- ANERGO furnizează APL Inventare de Emisii (inclusiv monitorizare) pentru elaborarea Planurilor de Acțiune pentru Energie Durabilă și Climă (PAEDC-uri)
- ANERGO pune la dispoziția APL partenerere:
 - **Instrumente digitale** pentru agregarea datelor energetice și a datelor legate de hazardurile climatice la nivel local
 - **Șabloane multianuale** pentru colectarea datelor privind consumurile energetice
 - **Chestionare** pentru analiza impactului hazardurilor climatice la nivel local
 - **Pagini dedicate** introducerii și actualizării informațiilor aferente măsurilor din cadrul PAEDC și a altor instrumente de planificare de la nivel local (ex. PİEE)



ANERGO OBSERVATORUL ALBA CONSILIUL JUDEȚEAN ALBA ENERGETIC ENERGY DATA4ACTION CONVENȚIA PR ALBA OBSERVATORY AGENTIA LOCALA A ENERGIEI

ACORDURI DE COOPERARE PROPUSE DE OBSERVATORUL ENERGETIC

AUTORITĂȚI LOCALE Instrumente și metode pentru monitorizarea și analiza consumurilor municipale	FURNIZORI DE DATE ENERGETICE Dezvoltarea cooperării cu sectorul public și cu cel privat	CONSUMATORI INDIVIDUALI Instrumente și practici pentru eficientizarea consumurilor casnice
---	---	--

RAPOARTE ENERGETICE ANUALE
ANALIZA EVOLUȚIEI MEDIILOR DE CONSUM ȘI A EMISIILOR DE CO₂ ECHIVALENTE

Date energetice pentru planurile de acțiune ale autorităților locale (Convenția Primarilor)	Evidențierea profilurilor de consumator și îndeplinirea obligațiilor legale privind eficiența energetică	Scăderea cheltuielilor și creșterea sustenabilității energetice a comunității locale
---	--	--

CREȘTEREA COMPETITIVITĂȚII ECONOMICE REGIONALE PRIN EFICIENTIZAREA CONSUMURILOR DE ENERGIE ȘI PROTEJAREA MEDIULUI ÎNCONJURĂTOR

 ION DOGEANU AEEP BUCUREȘTI	 DAN BRĂTEAN AFEE ALBA	 GHEORGHE DAMIAN PRIMĂRIA COMUNEI CIUGUD
---	--	--

RECOMANDĂRI PRIVIND ÎMBUNĂȚĂȚIREA POLITICILOR LEGATE DE SCHIMBURILE DE DATE PENTRU PLANIFICARE ENERGETICĂ EFICIENTĂ LA NIVELUL SUB-NAȚIONALE
Deschideți pagina

AGENTIA LOCALĂ A ENERGIEI ALBA A ÎNCEPUT TRANSFERUL DE EXPERIENȚĂ PRIVIND OBSERVATORUL ENERGETIC ANERGO CĂTRE O NOUĂ REGIUNE DIN ROMÂNIA. ACORD DE COLABORARE NOU: ANERGO <-> E.ON DISTRIBUȚIE ROMÂNIA
Deschideți pagina

Documentul sumarizează recomandările privind



SCOPUL

Instrumentului European City Facility



**Co-funded by
the European Union**

Views and opinions expressed are however those of the author(s) only and do not necessarily reflect those of the European Union or CINEA. Neither the European Union nor the granting authority can be held responsible for them.

De ce ? Țintele climatice ale EU pentru 2030

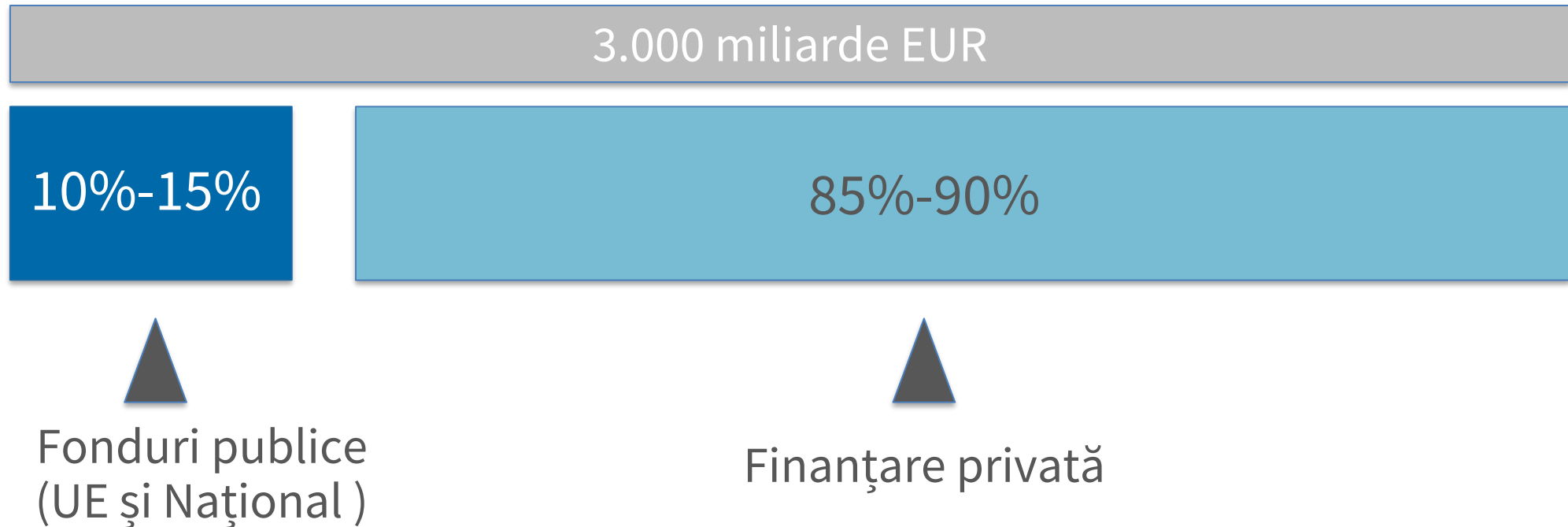



De ce ? Bariere la nivel local

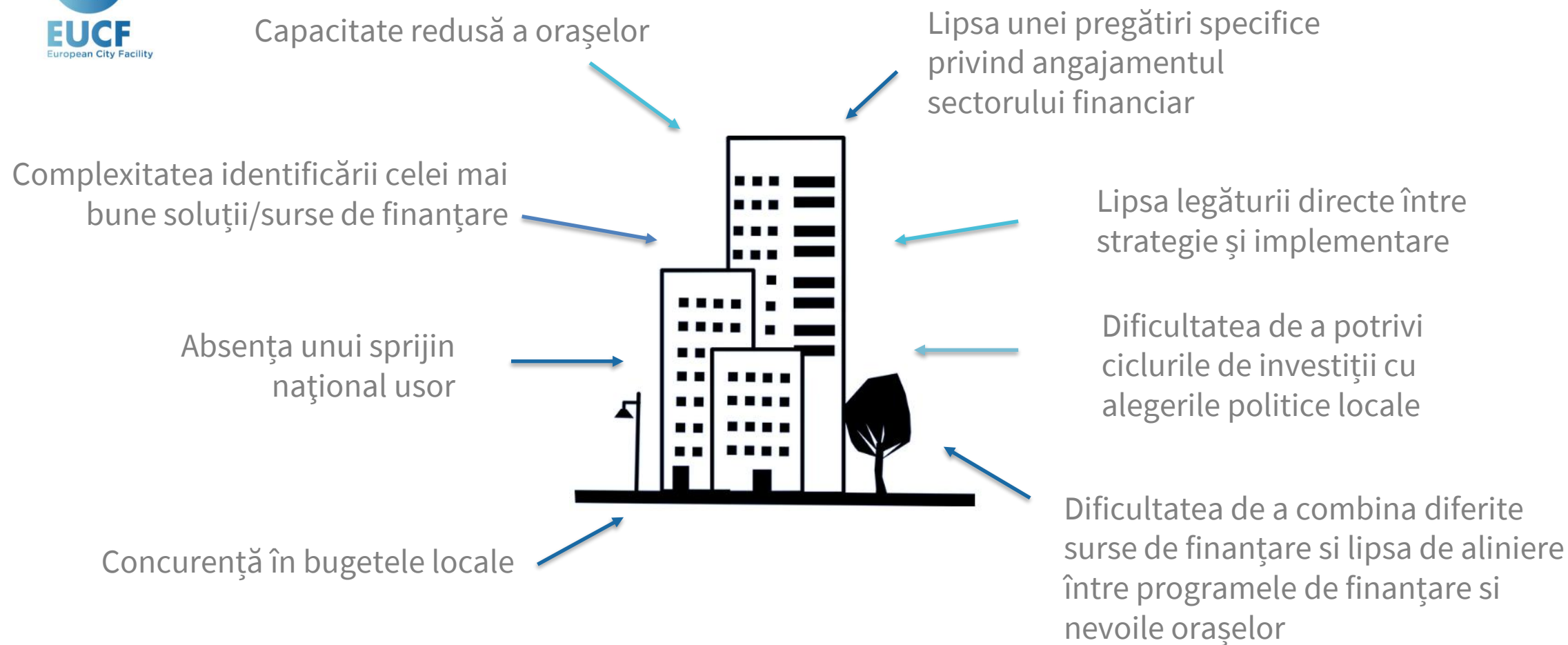

De ce ? Reducerea decalajului

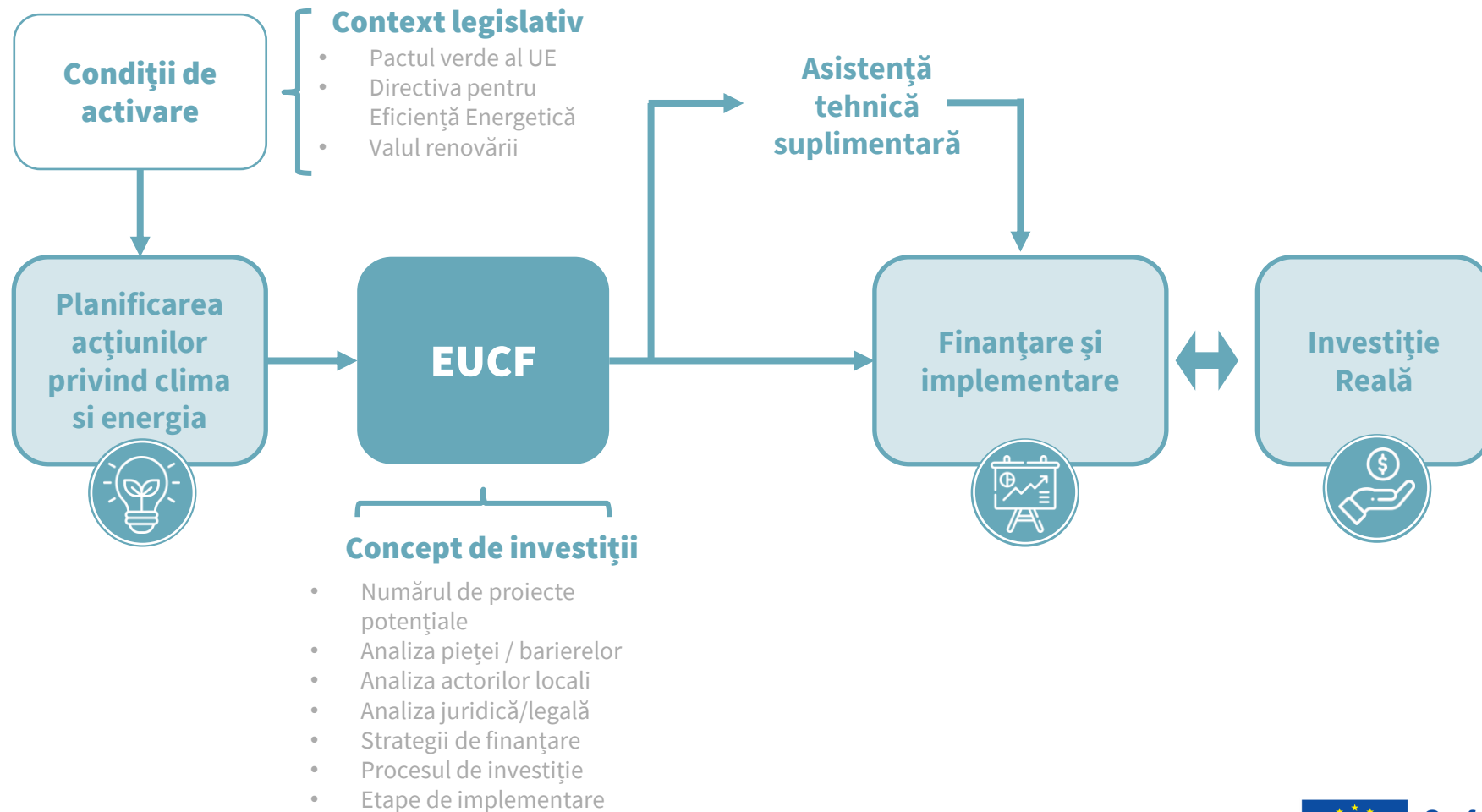

Conceptul de investiție



Acesta traduce ideea de proiect în limbaj financiar

Scop

- Să ofere investitorilor și instituțiilor financiare informațiile necesare pentru **evaluarea unui proiect în vedere finanțării**
- Să transforme planurile locale legate de climă și energie în pachete de investiții solide și, astfel, **să faciliteze accesul la finanțare pentru municipalități / autorități locale.**



Co-funded by
the European Union



Facilitatea europeană a orașului (EUCF)



Apelul 6 este acum **deschis !**

Solicitanții eligibili pot aplica până pe **15 martie, ora 17:00, ora Bruxelles-ului**

OBIECTIV

EUCF sprijină **financiar** (1) orașe și grupările acestora în **dezvoltarea conceptelor de investiții**

EUCF oferă (2) **servicii tehnice** pentru a crește probabilitatea de a atrage finanțare **publică și privată** pentru proiectele acestor autorități locale.



Co-funded by
the European Union

Apelul 6 : Buget disponibil



Regiune	Țări	Buget disponibil pentru Apelul 5	Numărul de concepte de investiții finanțate
Europa Centrală și de Est	Bulgaria, Croația, Republica Cehă , Estonia, Ungaria , Letonia, Lituania, Polonia , România, Slovenia, Slovacia	1,8 milioane EUR	30
Țări Nordice & Europa de Vest	Austria, Belgia , Danemarca , Finlanda, Franța , Germania , Islanda , Irlanda , Luxemburg, Olanda , Suedia .	1,14 milioane EUR	19
Europa de Sud	Cipru , Grecia , Italia , Malta, Portugalia, Spania	1,56 milioane EUR	26
Total buget disponibil pentru acest apel		4,5 milioane EUR	75



Apelul 6 : 3 Apeluri regionale paralele

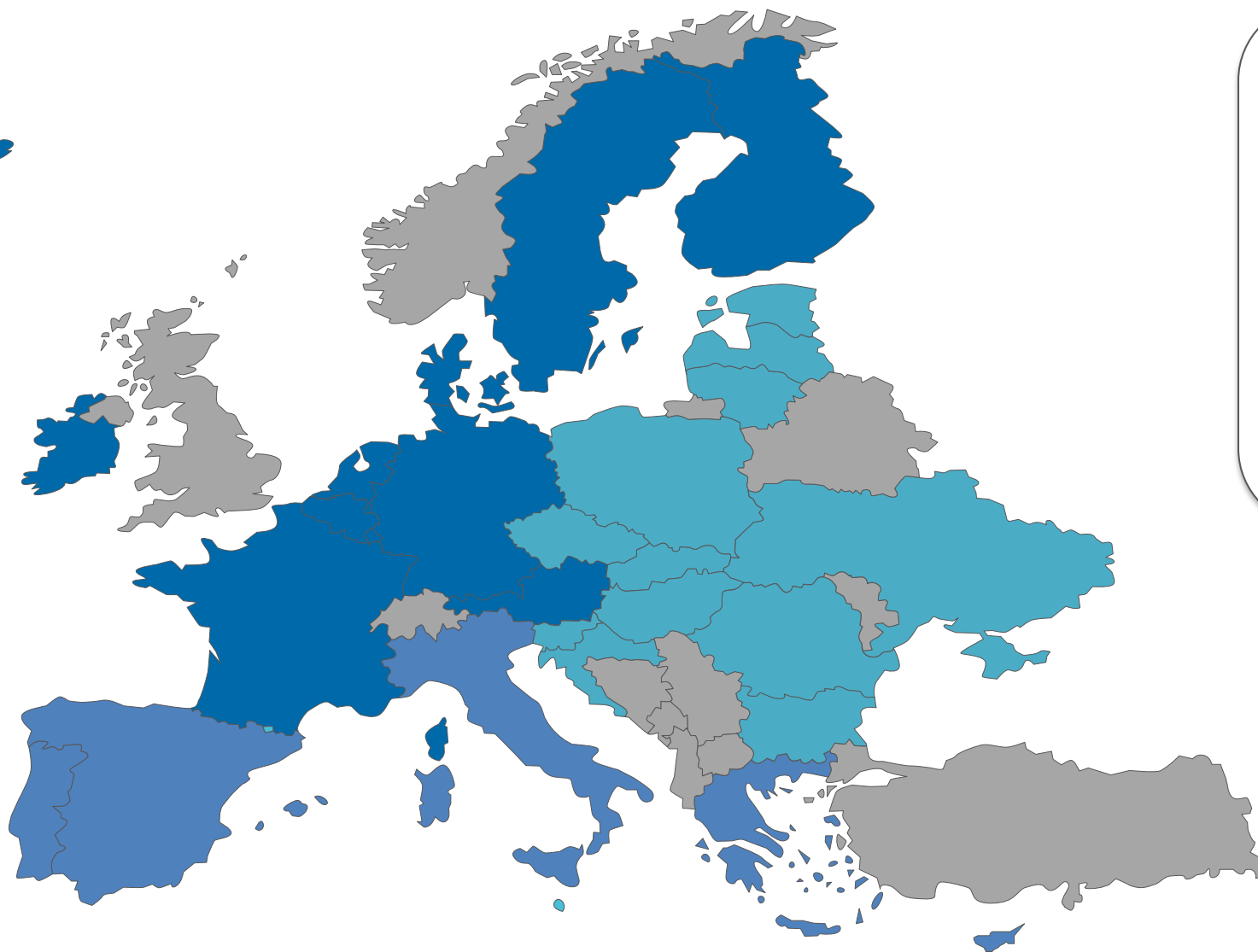

Regiuni

NC & NOI

SE

CEE

N / A



Co-funded by
the European Union

Guvernanța EUCF



Beneficiarii

Orașe mici și mijlocii din UE27, Ucraina și Islanda

Hub-uri naționale și
Experți din țară

Investitorii

Rețeaua de investitori
Legături naționale

Consiliul
Strategic

Consortiu



CINEA/DG ENER



Co-funded by
the European Union



Beneficiile

Instrumentului European City Facility



**Co-funded by
the European Union**

Views and opinions expressed are however those of the author(s) only and do not necessarily reflect those of the European Union or CINEA. Neither the European Union nor the granting authority can be held responsible for them.

Sprijin Financiar

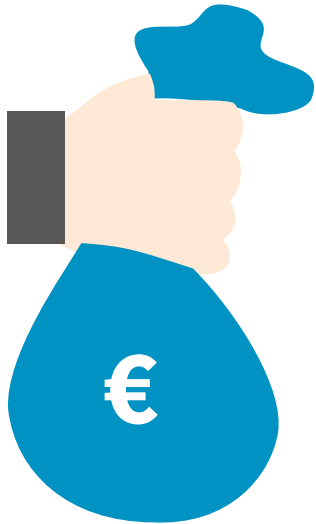

60.000
EUR

- Pentru:
 - ✓ Dezvoltare internă a CI
 - ✓ Sprijin-consultanță
 - ✓ Nevoile dvs.!
- Sumă forfetară
- Cerințe simplificate de raportare





Ce activități sunt finanțate prin EUCF?

FINANȚARE EUCF
60.000 euro



Obiectiv

Suținerea activităților necesare dezvoltării conceptului de investiții

Alocarea finanțării

- Personal intern
- Experți externi/
subcontractați
- Altele



- Activități finanțate**
- Studii de fezabilitate
 - Analize tehnice
 - Analize juridice
 - Studii sociale
 - Studii de piață
 - Analize financiare
 - Audituri energetice etc





Conceptul de investiții

Conceptul de investiții este un document care traduce o idee de proiect de investiții în limbaj financiar, cu scopul de a mobiliza finanțarea pentru realizarea acestuia.

Care este scopul unui concept de investiții?

- Scopul unui concept de investiții este de a oferi investitorilor și instituțiilor financiare informații preliminare necesare evaluării unui proiect de investiții într-o manieră simplă și rapidă. Acesta transformă planurile climatice și energetice sau o parte din măsurile sale în pachete de investiții solide și astfel, facilitează accesul la finanțare
- Până în prezent, multe municipalități/APL, au dezvoltat planuri de acțiune în domeniul energiei, dar a avut dificultăți în a accesa finanțarea adecvată. La rândul lor, instituțiile financiare deși interesate de finanțarea proiectelor de energie durabilă, au probleme în a găsi proiecte de investiții care își îndeplinesc cerințele în materie de maturitate. Conceptul de investiție document va ajuta să se depășească această barieră.

LINK – Concept de investiții – Portal EUCF
[EUCF - Concept de investiții](#)

*disponibil și în limba română

Beneficiarii EUCF trebuie să-și dezvolte conceptele de investiții utilizând modelul dezvoltat de EUCF.

Concept de investiție poate fi completat în limba națională a beneficiarului, ÎNSĂ rezumatul Conceptului de Investiție trebuie completat online în limba engleză.



Conceptul de investiție



Conținuturi

1	Informații de contact ale beneficiarului
2	Descrierea conceptului de investiție propus
3	Descriere detaliată a proiectului de investiții planificat (PROIECT 1)
3.1	Prezentare generală Proiect 1
3.2	Organizația lider și alți stakeholderi- Proiect 1
3.3	Analiza din punct de vedere al legalității - Proiect 1
3.4	Analiză economică și financiară - Proiect 1
3.5	Planul de investiție - Proiect 1
4	Anexe



Conceptul de investiție



1 INFORMAȚII DE CONTACT

1.1 DENUMIREA MUNICIPIULUI/AUTORITĂȚII LOCALE, GRUPĂRII SAU ENTITĂȚII PUBLICE LOCALE CARE REUNEȘTE MUNICIPALITĂȚI/AUTORITĂȚI LOCALE

1.2 APLICAȚIE-ID

(DUPĂ CUM SE MENȚIONEAZĂ ÎN ZONA UTILIZATORULUI SITE-ULUI EUCF)

1.3 NUMELE PERSOANEI DE CONTACT LA NIVELUL MUNICIPALITĂȚII/AUTORITĂȚII LOCALE, GRUPĂRII SAU ENTITĂȚII PUBLICE LOCALE CARE REUNEȘTE MUNICIPALITĂȚI/AUTORITĂȚI LOCALE

1.4 ORGANIZAȚIE

1.5 DEPARTAMENT

1.6 COD FISCAL

1.7 STRADĂ, NR.

1.8 COD POȘTAL, ORAȘ

1.9 ȚARĂ

1.10 NUMĂR TELEFON

1.11 E-MAILUL PERSOANEI DE CONTACT

1.12 CONSULTANȚĂ (SAU ECHIVALENT)



Co-funded by
the European Union



Conceptul de investiție



2 DESCRIEREA CONCEPTULUI DE INVESTIȚIE PROPUS

2.1 LOCAȚIA DE IMPLEMENTARE A CONCEPTULUI DE INVESTIȚIE

2.2 DURATĂ DE IMPLEMENTARE

2.3 DESCRIEREA CONCEPTULUI DE INVESTIȚIE

2.4 OBIECTIVELE CONCEPTULUI DE INVESTIȚII PROPUS

2.5 CONTEXTUL GENERAL AL CONCEPTULUI DE INVESTIȚII ȘI JUSTIFICARE

2.6 DATE LEGATE DE IMPACTUL AȘTEPTAT AL CONCEPTULUI DE INVESTIȚIE PROPUS

2.7 PROIECTE



Conceptul de investiție



3 PROIECT 1

3.1 PREZENTARE GENERAL PROIECT 1

3.1.1 Localizarea proiectului

3.1.2 Durata de viață a proiectului

3.1.3 Obiectivele proiectului

3.1.4 Măsuri tehnice planificate

3.1.5 Analiza de piață și bariere

3.1.6 Replicarea și/sau scalarea proiectului de investiție

3.1.7 Descrierea măsurilor planificate

3.1.8 Descriere sumară a impactului preconizat ca urmare a măsurilor planificate

3.1.9 Obiective de Dezvoltare Durabilă (SDGs)



Conceptul de investiție



3 PROIECT 1

3.2 ORGANIZAȚIA LIDER ȘI ALȚI STAKEHOLDERI- PROIECT 1

- 3.2.1 Prezentare generală a organizațiilor implicate**
- 3.2.2 Proprietatea asupra activelor și structura de management**
- 3.2.3 Profilul de risc al entității (entităților) care va fi răspunzătoare din punct de vedere financiar**
- 3.2.4 Analiza stakeholder-ilor**
- 3.2.5 Strategia de implicare a stakeholder-ilor**



Conceptul de investiție



3 PROIECT 1

3.3 ANALIZA DIN PUNCT DE VEDERE AL LEGALITĂȚII – PROIECT 1

3.3.1 Fezabilitatea din punct de vedere legal a investiției planificate

3.3.2 Stimulente și obstacole legale/de reglementare

3.4 ANALIZĂ ACONOMICĂ ȘI FINANCIARĂ– PROIECT 1

3.4.1 Costuri și venituri estimate

3.4.2 Date financiare

3.4.3 Abordarea finanțării și sursele de finanțare

3.5 PLANUL DE INVESTIȚIE – PROIECT 1

4 ANEXE





Sprijinul

Oferit de Instrumentul European City Facility



**Co-funded by
the European Union**

Views and opinions expressed are however those of the author(s) only and do not necessarily reflect those of the European Union or CINEA. Neither the European Union nor the granting authority can be held responsible for them.

Sistemul de sprijin



Echipa EUCF
și Helpdesk-
ul central

Hub-urile
Naționale

Expertii la
nivel de
țară

Expertii de țară și Hub-urile naționale nu pot elabora/contribui la aplicații pentru EUCF și nici nu pot dezvolta concepte de investiții !



Contactați-ne la:

ce.romania@eucityfacility.eu

Aflați cine este expertul național și
Hub- ul național din țara dvs [aici](#)



Co-funded by
the European Union

Sprijin la nivel național



Ghișeu de ajutor Național

Îndrumări în elaborarea și depunerea formularului de cerere

Verificarea calității cererilor înainte de depunerea acestora

Verificarea eligibilității solicitanților interesați

Evenimente naționale

Sesiuni naționale de informare

Traininguri personalizate cu privire la elementele cheie ale formularelor de cerere (de ex. , calculul economiilor de energie / mărimea investiției)

Sprijin pentru dezvoltarea Conceptului de investiție

Conferință telefonică pentru a negocia acordul de grant, a discuta despre activități , calendar, pentru a defini sprijinul necesar în abordarea barierelor sau și provocărilor

Contact regulat și îndrumare pe toată durata procesului





Eligibilitatea

Pentru aplicații în cadrul instrumentului European City Facility



**Co-funded by
the European Union**

Views and opinions expressed are however those of the author(s) only and do not necessarily reflect those of the European Union or CINEA. Neither the European Union nor the granting authority can be held responsible for them.

Verificarea eligibilității

- ✓ Sunteți **o autoritate locală sau o asociere de autorități locale sau o entitate publică agregând autorități locale?**
- ✓ Este municipalitatea / autoritatea locală , gruparea de municipalități / autorități locale sau entitate publică locală care reunește municipalități / autorități locale, situată în unul din **Statele Membre ale EU-27, Islanda sau Ucraina ?**
- ✓ Are municipalitatea / autoritatea locală , gruparea de municipalități / autorități locale sau entitatea publică locală care reunește municipalități / autorități locale, un **Plan de acțiune pentru energie durabilă și climă (PAEDC) sau alt plan local de climă și energie cu obiectiv legat de atenuare ?**
- ✓ Veți putea oferi o **dovadă de angajament politic** pentru dezvoltarea conceptului de investiții semnată de primar sau alt reprezentant politic relevant?
- ✓ Vă veți angaja la perioada **de monitorizare EUCF** de 2 ani ?

➔ Faceți un test la www.eucityfacility.eu



Verificarea eligibilității



EUCF ELIGIBILITY CHECK



test la www.eucityfacility.eu

1. Are you a municipality/local authority, a grouping of municipalities/local authorities, or a local public entity aggregating municipalities/local authorities?

Yes

No

2. Is your municipality/local authority, grouping of municipalities/local authorities, or local public entity aggregating municipalities/local authorities located entirely in the EU-27 Member States, Iceland or Ukraine?

Yes

No

Please note that **the LAU and NUTS 3 Code** for the municipality/local authority or for each municipality/local authority of a grouping has to be provided in the full application. As LAU and NUTS 3 codes are not available for municipalities/local authorities from Ukraine, Ukrainian applicants can select the administrative subdivision applying from the national system of regional and territorial statistics. Local public entities must provide the NUTS 3 area code in which the entity is located as well as their tax identification number or equivalent.

3. Does your municipality/local authority, grouping of municipalities/local authorities, or local public entity aggregating municipalities/local authorities have a Sustainable Energy and Climate Action Plan (SECAP) or other local climate and/or energy plan with mitigation targets?

Yes

No

Please note that the corresponding SECAP or other climate and/or energy plan with mitigation targets must be submitted with the EUCF application form.

4. Will you be able to provide a proof of political commitment to develop the investment concept signed by the Mayor or other relevant political representative?

Yes

No

Please note that a letter of support to the development of the investment concept must be submitted with the EUCF application form. A template is provided by the EUCF and must be mandatorily used for the submission of the letter of political support.

5. Do you commit to the EUCF monitoring period of two years?

Yes

No

Please note that this requirement will be part of the EUCF Grant Agreement for awarded applicants. The monitoring period starts one year after the submission of the investment concept by EUCF beneficiaries.



Co-funded by
the European Union

Aplicație în grup



Cine se califică ca parte a unui grup ?

Grupările formale sau informale ale municipalităților / autorităților locale sunt eligibile să aplice printr-un **solicitant principal** . Municipalitatea principală sau gruparea trebuie să aibă un PAEDC sau un alt plan local legat de climă și / sau energie cu obiectiv de atenuare .



- ✓ Relațiile dintre municipalitățile implicate în grupare și responsabilitățile lor, trebuie să fie descrise în formularul de cerere, în cadrul descrierii structurii de guvernanță .
- ✓ În cazul în care cererea este acceptată, **grantul de 60.000 EUR este acordat grupării în ansamblu** .
- ✓ Solicitantul principal este cel care va semna acordul de grant și va primi suma grantului.



Aplicație ca entitate publică locală



Cine se califică în calitate de autoritate publică locală?

Entitățile publice locale care reunesc municipalități/autorități locale, pot fi diferite de la o țară la alta. Entitățile eligibile trebuie:

- Să fie oficial **recunoscute ca nivel de administrație publică locală** (diferit de nivelurile regional și provincial) de către legislația națională cu obligația ca municipalități / autorități locale să se alătore organizației supramunicipale
- Să fie **compuse din municipalități / autorități locale**
- Să aibă o **structură politică și administrativă specifică**



- ✓ Entitățile publice locale care reunesc municipalități / autorități locale, trebuie să confirme în formularul de cerere că îndeplinesc cele trei criteriile de eligibilitate stabilite mai sus.
- ✓ Entitățile publice locale care reunesc municipalități/autorități locale **nu pot aplica ca grupări pentru suport EUCF.**





Aplicanți eligibili

Municipalitate / autoritate locală

Grupări ale municipalităților / autorităților locale

Entitate publică locală agregând municipalități / autorități locale

Trebuie să aibă **Plan de Acțiune pentru Energie Durabilă și Climă (PAEDC) sau alte planuri locale legate de energie sau climă cu ținte de atenuare.**

Trebuie să furnizeze **o dovadă a angajamentului politic** de dezvoltare a conceptului de investiție semnat de primar sau alt reprezentant politic relevant.



Co-funded by
the European Union



Procedura de aplicare

În instrumentul European City Facility



**Co-funded by
the European Union**

Views and opinions expressed are however those of the author(s) only and do not necessarily reflect those of the European Union or CINEA. Neither the European Union nor the granting authority can be held responsible for them.



Procedura generală de aplicare

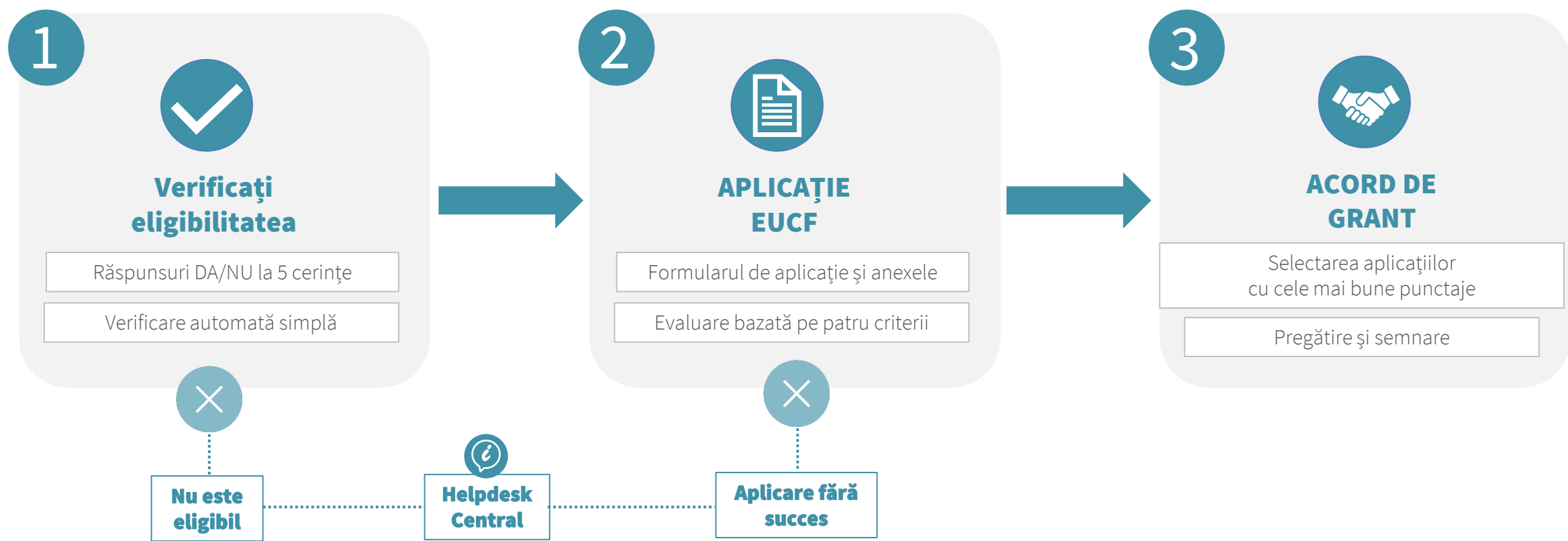



Formular înregistrare



REGISTRATION FORM

Type of applicant [?]

- Municipality / local authority or grouping
 Local public entity aggregating municipalities/local authorities

Name of municipality, local authority or local public entity [?]

Please enter value ...

Organization (legal entity) [?]

Please enter value ...

Department [?]

Please enter value ...

Street, No. [?]

Please enter value ...

Postal Code, City [?]

Please enter value ...

Country [?]

Please enter value ...

+ User details to access EUCF website user zone

Lead applicant [?]



Name [?]

Name ...

Last name [?]

Name ...

E-mail [?]

E-mail ...

Telephone [?]

Telephone ...



+ LAU and NUTS 3 code of the municipality/local authority or of each municipality/local authority in case of a grouping

Lead applicant [?]



Country [?]

Choose a Country

NUTS 3 [?]

Choose a NUTS 3

Municipality/local authority [?]

Choose a Municipality/local authority

LAU Code [?]

LAU Code ...



Submit



Co-funded by
the European Union

Aplicație completă și documente justificative



Formularul de aplicație



1. Identificarea aplicantului



2. Angajament politic



3. Proiectul de investiții propus



4. Utilizarea sprijinului EUCF

Documente justificative



PAEDC sau alt plan local legat de clima și/sau energie cu obiective de atenuare



Scrisoare de sprijin pentru dezvoltarea conceptului de investiții



Co-funded by
the European Union

Formular de aplicație (instantaneu)



2 Application form

Please note that the EUCF application form must be submitted online in the EU in **English language**. More information about the information required and the can be found in the **EUCF website** and in the **Guidelines for Applicants**.

Before submitting your application for evaluation, please verify if all fields of are completed. Detailed information on the application process and requirements the **EUCF Guidelines for Applicants**.

1. Identification of the applicant

1.1 Type of applicant	Please select the type of applicant: <input type="checkbox"/> Municipality/local authority <input type="checkbox"/> Grouping of municipalities/local authorities <input type="checkbox"/> Local public entity aggregating municipalities/local authorities
A.1.2. Name of the municipality/local authority	Please state the name of the municipality/local authority applying
A.1.3. LAU and NUTS3 code¹	Please state the LAU and NUTS 3 code for the municipality/local authority <i>[A drop-down list of NUTS 3 codes is provided on the application page assigned automatically based on the information provided.]</i> Please note: LAU and NUTS3 codes are not available for municipalities in Ukraine. Ukrainian applicants can select from the dropdown menu the administrative subdivision applying from the national system of regional and territorial statistics.
B.1.2. Name of the grouping	Please state the name of the grouping of municipalities/local authorities lead applicant.
B.1.3. LAU and NUTS 3 code	Please state the LAU and NUTS 3 code for the lead applicant of the participating municipality/local authority. <i>[A drop-down list of NUTS 3 codes is provided on the application page. The LAU codes are assigned automatically based on the information provided.]</i> Please note: LAU and NUTS3 codes are not available for municipalities/local authorities from Ukraine. Ukrainian applicants can select from the dropdown menu the administrative subdivision applying from the national system of regional and territorial statistics.
C.1.2. Name of the local public entity aggregating municipalities/local authorities	Please state the name of the local public entity aggregating municipalities/local authorities applying
C.1.3. NUTS 3 code	Please state the NUTS 3 code for area where the public entity is located <i>[A drop-down list of NUTS 3 codes is provided on the application page.]</i>

	NUTS3 codes are not available for municipalities/local authorities from Ukraine. Ukrainian applicants can select from the dropdown menu the administrative subdivision applying from the national system of regional and territorial statistics.
C.1.4 Tax identification number or equivalent	Please state the public entity's tax identification number or equivalent.
1.4. Population size	Please state the total population size (absolute number, not displayed as thousands or millions) of your municipality/local authority, grouping or of the area covered by your local public entity.
1.5. Contact person	
1.6. Organisation	Legal entity in charge
1.7. Department	
1.8. Street, No.	
1.9. Postal code, City	
1.10. Phone number	
1.11. E-mail	

2. Political commitments

2.1. Commitment to mitigation targets	Please upload climate and authority, group required info Please note: mitigation target submitted The submitted Upload area A. General information Title of the project Time period plan Brief description URL of the project B. Mitigation Please provide SECAP or other corresponding mitigation target note that at its application. Key targets Energy savings Renewable energy GHG emissions Other target
--	---

2.2 Political commitment to the development of the investment concept	Please upload the Letter of political support to the development of the investment concept within the EUCF. Please note that the submission of the letter of support is mandatory for the EUCF application as well as the use of the provided template . Upload area (PDF)
2.3 Eligibility of local public entities aggregating municipalities/local authorities	To be eligible for EUCF support, local public entities aggregating municipalities and local authorities must check the following boxes: <input type="checkbox"/> The applicant declares to be a public entity officially recognised as a tier of local government (different from the regional and provincial levels) by the national or regional law of its State with the obligation for municipalities/local authorities to join the supra-municipal organisation <input type="checkbox"/> The applicant declares that the public entity is composed only by municipalities/local authorities <input type="checkbox"/> The applicant declares that the public entity has a specific political and administrative structure Please note that in case of successful evaluation, the compliance with the criteria above can be checked and verified by the EUCF team. In case of non-compliance with any of the criteria above, the EUCF reserves the right to annul the "awarding decision" for defaulting applicant. More information about the eligibility of local public entities aggregating municipalities and local authorities can be found in the EUCF Guidelines for Applicants.

3. Proposed investment project

3.1. Title of proposed investment concept	
3.2 Project description and objectives	Please briefly describe the proposed investment project, addressing its relevance for the municipality/local authority, grouping or local public entity aggregating and the main objectives to be achieved with its implementation. <i>(max. 1,500 characters, including spaces)</i>
3.3 Implementation period	Please state (in months) the period foreseen for the implementation of the proposed investment project after the development of the investment concept. <input checked="" type="checkbox"/> months
3.4 Main investment sector targeted	Please indicate the main sector targeted by the proposed investment project. More information about the definition of each investment sector can be found in the EUCF Guidelines for Applicants . <input type="checkbox"/> Public buildings (incl. social-rental and public housing) <input type="checkbox"/> Private non-residential buildings <input type="checkbox"/> Private residential buildings <input type="checkbox"/> Building integrated renewables <input type="checkbox"/> District heating and cooling networks <input type="checkbox"/> Sustainable urban mobility <input type="checkbox"/> Innovative energy infrastructure <input type="checkbox"/> Renewable energy production infrastructure <input type="checkbox"/> Public lighting <input type="checkbox"/> Other sector In case of other main sector, please specify:
3.5. Governance for investment concept development	Please describe the internal organisational structure for the development of the investment concept, including a clear identification of the roles and responsibilities of the actors involved as well as decision-making processes (who are the actors with decision-making power and how are decisions taken). Please indicate also if internal capacities are sufficient for the investment concept development or if external experts should be involved and how they can provide an

	added value (e.g. areas with need for capacity building). - <i>(max. 1,500 characters, including spaces)</i>					
3.6. Engagement of stakeholders	Please highlight important stakeholders (e.g. civil society, economic actors) and their needs and expectations towards the envisaged investment project. Please explain how these stakeholders are planned to be involved in the process of the investment concept development, including a description of the planned engagement activities and communication instruments with corresponding timings and objectives. - <i>(max. 1,500 characters, including spaces)</i>					
3.7 Intended measures	Please fill the table below stating the foreseen technology measures to be financed with the investment concept as well as their corresponding investment sector, investment costs (CAPEX) and associated impacts in terms of energy savings (in GWh/y), renewable energy generation (in GWh/y) and GHG emissions reduction (in tCO ₂ eq/y). Keep in mind that the implementation of the described measures should be foreseen to be implemented within the period indicated in 3.3.					
	Intended measure	Investment sector	Investment cost (EUR)	Energy savings (GWh/y)	Renewable energy production (GWh/y)	GHG emissions reduction (tCO ₂ eq/y)
		Total expected investment size	Total expected energy savings	Total expected renewable energy production	Total expected GHG emissions reduction	
	Comments on intended measures, investment costs and impacts					
	Please use this section to provide any additional comment or information to the intended measures, investment costs and expected impacts described in the table above. In case "other sectors" are indicated in the table, please specify. <i>(max. 500 characters, including spaces)</i>					

3.8. Expected size of investment	The figure is measured in EUR	3.10. Potential for replication and/or up-scaling	Please explain how the investment project could potentially be replicated in other contexts and/or up-scaled - <i>(max. 1,000 characters, including spaces)</i>
3.9. Expected impacts	The figure is measured in tCO ₂ eq/y	4. Use of EUCF support	
	Expected GHG emissions reduction	4.1. Activities funded by grant amount	Please indicate for which activities for which the EUCF grant is needed within the municipality/local authority, grouping or local public entity aggregating municipalities/local authorities. Please select all options applying. <input type="checkbox"/> Hiring external experts/sub-contractors <input type="checkbox"/> Conducting energy audit <input type="checkbox"/> Developing feasibility study <input type="checkbox"/> Developing engineering analysis <input type="checkbox"/> Developing legal analysis <input type="checkbox"/> Developing social studies <input type="checkbox"/> Developing market studies <input type="checkbox"/> Developing financial and economic analysis <input type="checkbox"/> Other activity. In case of other activities to be funded by the grant amount, please specify:
	Expected energy savings	4.2. Preparation of EUCF application	Please indicate whether the EUCF application has been prepared by the municipality/local authority, grouping or local public entity aggregating municipalities/local authorities itself, i.e. employing internal capacities, or by an external expert/consultant <input type="checkbox"/> Application prepared by the applicant municipality/local authority, grouping or local public entity aggregating municipalities/local authorities employing internal capacities <input type="checkbox"/> Application prepared by an external expert/consultant



Co-funded by the European Union



Formularul de aplicație



1. Identificarea applicantului

- Tipul solicitantului
- Denumirea municipiului/autorității locale, grupării sau entității publice locale care aplică
- Cod LAU*
- Cod NUTS 3*
- Număr de identificare fiscală sau echivalent
- Populația
- Organizație
- Departament
- Adresă
- Număr de telefon
- E-mail



2. Angajament politic

Angajamentul față de obiectivele de atenuare:

- Încărcarea PAEDC sau alt plan legat de climă și/sau energie cu obiective de atenuare
- Informații generale despre plan și obiectivele incluse

Angajamentul politic față de dezvoltarea conceptului de investiții:

Încărcarea scrisorii de sprijin politic (modelul EUCF)

Eligibilitatea entităților publice locale care reunesc municipalități/autorități locale



3. Proiectul de investiții propus

- Titlul proiectului de investiție propus
- Descrierea și obiectivele proiectului
- Perioada de implementare
- Principalul sector de investiții vizat
- Structura de guvernare pentru dezvoltarea conceptului de investiție
- Implicarea părților interesate
- Măsuri preconizate
- Dimensiunea așteptată a investiției
- Impacturi așteptate
- Potențial de replicare și/sau extindere



4. Utilizarea sprijinului EUCF

- Activități finanțate din valoarea grantului EUCF
- Pregătirea cererii EUCF



Ce trebuie luat în considerare pentru cererea EUCF

- ✓ **Cel puțin o țintă de atenuare** din PAEDC sau alt plan local de climă și/sau energie trebuie să fie indicată în formularul de cerere.
- ✓ Investițiile și impacturile așteptate trebuie **rezumate pe sector într-un tabel** din formularul de cerere. Mărimea totală a investiției și impactul total sunt calculate automat din componentele investiției din acest tabel.
- ✓ **Proiectele axate pe eficiența energetică** sunt apreciate în evaluarea criteriului 1 (Ambiția proiectului de investiție propus)
- ✓ O descriere bună a **structurii de guvernare** și a **strategiei de implicare a părților interesate** ar trebui să abordeze toate elementele necesare în întrebările respective.
- ✓ **Cifre incoerente și nerealiste** pentru mărimea și impactul așteptat al investițiilor (economii de energie) vor fi verificate în evaluarea criteriului 4 (Coerență și plauzibilitate)

Documente justificative obligatorii



Planul de acțiune pentru energie durabilă și climă (PAEDC) sau alt plan local legat de climă și/sau energie cu obiective de atenuare

- Planul de acțiune energetică poate fi depus în **limba națională sau în engleză**, după preferință
- În formularul de cerere trebuie furnizate **informații generale** despre plan (titlul, perioada de timp acoperită și o scurtă descriere).
- **Cel puțin o țintă de atenuare** în ceea ce privește economiile de energie, generarea de energie regenerabilă, emisiile de GES sau altele trebuie să fie indicate în formularul de cerere.



Scrisoare de sprijin pentru dezvoltarea conceptului de investiții

- Trebuie semnată **de primar sau alt reprezentant politic relevant**
- **Modelul EUCF** trebuie utilizat pentru transmiterea scrisorii





Evaluarea

Aplicației pe European City Facility



**Co-funded by
the European Union**

Views and opinions expressed are however those of the author(s) only and do not necessarily reflect those of the European Union or CINEA. Neither the European Union nor the granting authority can be held responsible for them.

Procesul de evaluare

- ✓ Realizat de o **echipă dedicată de evaluatori** de la Adelphi și Enviros
- ✓ Fiecare cerere este evaluată individual de doi evaluatori diferiți. Un al treilea evaluator este desemnat în caz de discrepanță între punctajele primilor doi evaluatori pentru unul dintre criterii
- ✓ Scorul final este determinat de **media punctajelor celor doi (sau trei) evaluator**
- ✓ Procesul de evaluare are loc timp de **două luni** de la încheierea apelului
- ✓ Solicitanții sunt informați prin e-mail cu privire la rezultate și **primesc feedback cu privire la performanța lor**





Criteriile de evaluare



1. Ambiția proiectului de investiții propus

- 1.1** Dimensiunea investiției
- 1.2** Investiții pe cap de locuitor
- 1.3** Impacturi
- 1.4** Impacturi pe cap de locuitor
- 1.5** Cost - eficacitate
- 1.6** Accent pe eficiența energetică
- 1.7** Replicare și/sau extindere

7 puncte



2. Structura de guvernare pentru dezvoltarea CI

- 2.1** Elemente ale structurii de guvernare
- 2.2** Calitatea descrierii
- 2.3** Calitatea structurii de guvernanță pentru dezvoltarea conceptului de investiții

5 puncte



3. Strategia de implicare a părților interesate

- 2.1** Elemente ale strategiei de implicare a părților interesate
- 2.2** Calitatea descrierii
- 2.3** Calitatea strategiei de implicare a părților interesate pentru dezvoltarea conceptului de investiții

5 puncte



4. Coerență și plauzibilitate

- 4.1** Coerența și plauzibilitatea proiectului de investiții propus
- 4.2** Coerența și plauzibilitatea cifrelor furnizate
- 4.3** Unicitatea și singularitatea conținuturilor aplicantului (0 puncte – criteriu eliminatoriu)

3 puncte

**20 de puncte totale
posibile**



Co-funded by
the European Union



Punctajul aplicațiilor

- ✓ Pentru fiecare criteriu de evaluare sunt definite **întrebări de evaluare cu punctaj corespunzător ***.
- ✓ Punctajul maxim pe care îl pot realiza solicitanții la evaluare este de **20 de puncte**
- ✓ Pentru fiecare criteriu de evaluare se aplică un **prag de calitate de 50% din totalul punctelor (excepție Criteriul 1)**



**1. Ambiția
proiectului de
investiții propus**

7 puncte



**2. Structura de
governare pentru
dezvoltarea CI**

5 puncte



**3. Strategia de
implicare a părților
interesate**

5 puncte



**4. Coerență și
plauzibilitate**

3 puncte

= 20 de puncte

* Întrebările de evaluare sunt disponibile în ghidul aplicantului. LINK: [EUCF Ghidul aplicantului \(engleză\)](#)



Co-funded by
the European Union

Exemple de aplicații



Sfantu Gheorghe (Romania)

- Planul implică izolația clădirilor publice și construcția unei parcări solare cu 400 de locuri de parcare.
- Acoperișul solar va încărca vehiculele electrice și va furniza energie electrică rețelei.
- Capacități solare vor fi instalate pe cinci clădiri publice în timpul renovărilor.
- Acestea prevăd înlocuirea iluminatului public cu panouri LED.
- Orașul intenționează să introducă senzori în coșurile de gunoi pentru a optimiza rutele de colectare și a reduce costurile operaționale (gestionarea deșeurilor).
- De asemenea, dorește să extindă flota de autobuze electrice și să achiziționeze 12 autobuze electrice noi.
- Actuala centrală solară va fi extinsă cu 6 hectare cu 9600 de panouri.
- În cele din urmă, există un plan de instalare a unei instalații de biogaz care utilizează deșeuri și produse secundare agricole.



Exemple de aplicații



Radłów – call5 (Polonia)

- Proiectul va avea ca scop dezvoltarea unui concept coerent pentru implementarea proiectelor legate de îmbunătățirea eficienței energetice a clădirilor publice și a clădirilor private și creșterea utilizării surselor de energie regenerabilă în orașul și comuna Radłów.
- În cadrul acțiunii sunt planificate instalații fotovoltaice cu o putere totală de 300 kW pe patru clădiri publice și instalații cu pompe de căldură pentru apă caldă menajeră și încălzire centrală pentru 14 clădiri publice.
- Proiectul se va concentra pe termomodernizarea a 15 clădiri publice și 750 de clădiri private.
- Proiectul prevede implementarea unui iluminat stradal cu economie de energie, în care modernizarea constă în înlocuirea lămpilor cu sodiu cu iluminare LED (sunt planificate 700 de puncte de lumină).





SPRIJIN PENTRU APLICANȚI

SESIUNE DE TRAINING ORGANIZAT DE ALEA PENTRU APLICANȚI

Mijloc luna februarie 2024

ALEA în calitate de expert de țară EUCF va organiza o sesiune de training – sprijin tehnic pentru aplicanți în vederea realizării unor aplicații consistente care să:

- respecte cerințele metodologice ale procedurii de aplicație
- vină în sprijinul aplicanților în realizarea unor propuneri care să respecte criteriile evaluării

De asemenea:

- Se vor prezenta principalele greșeli întâlnite în scrierea aplicațiilor
- Se vor prezenta aplicații de succes



Co-funded by
the European Union



Călătoria EUCF

