



IN-PLAN

Integrated energy, climate and spatial planning

Rezultatele proiectului IN-PLAN

Webinar, 11.03.2026



Co-funded by the European Union under project ID101076428. Views and opinions expressed are however those of the author(s) only and do not necessarily reflect those of the European Union or CINEA. Neither the European Union nor the granting authority can be held responsible for them.

Rezultate Consolidate la Nivel European

Impact Sistemic asupra Planificării Europene

51 de Instrumente de Planificare:

- **8 planuri noi**
- **21 de planuri existente actualizate** cu obiective climatice.
- **22 de procese de planificare adiționale** orientate spre sustenabilitate.

Implementare activă în **5 țări** (Croația, Irlanda, Italia, România și Suedia).

Neutralitate Climatică: Traducerea obiectivelor „Fit for 55” în reglementări locale obligatorii de utilizare a terenului.

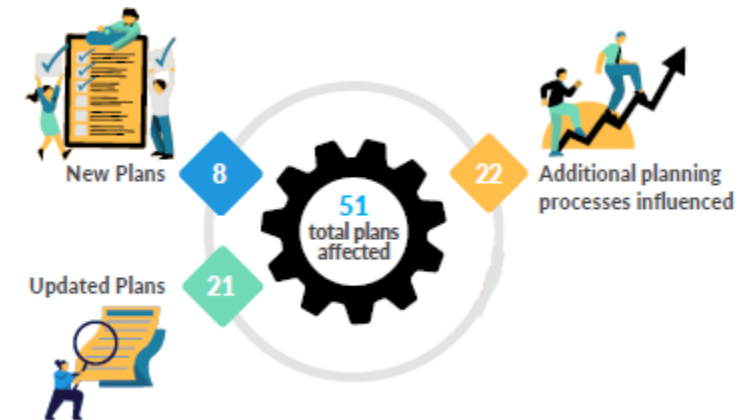

Rezultate Consolidate la Nivel European

Impact teritorial

15 Orașe/Regiuni Fanion: Au co-creat metodologia prin procese de planificare în timp real.

30 de Teritorii Pilot: Au replicat și adaptat soluțiile IN-PLAN la contextele lor locale.

Diversitate Administrativă: De la regiuni vaste în Suedia, la municipalități istorice în Italia și orașe în plină dezvoltare în România.

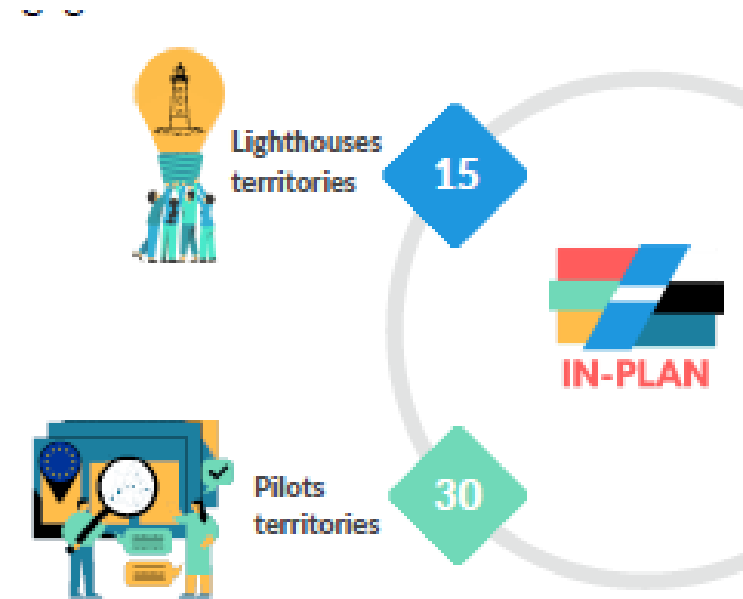

Rezultate Consolidate la Nivel European

Impactul asupra resurselor umane

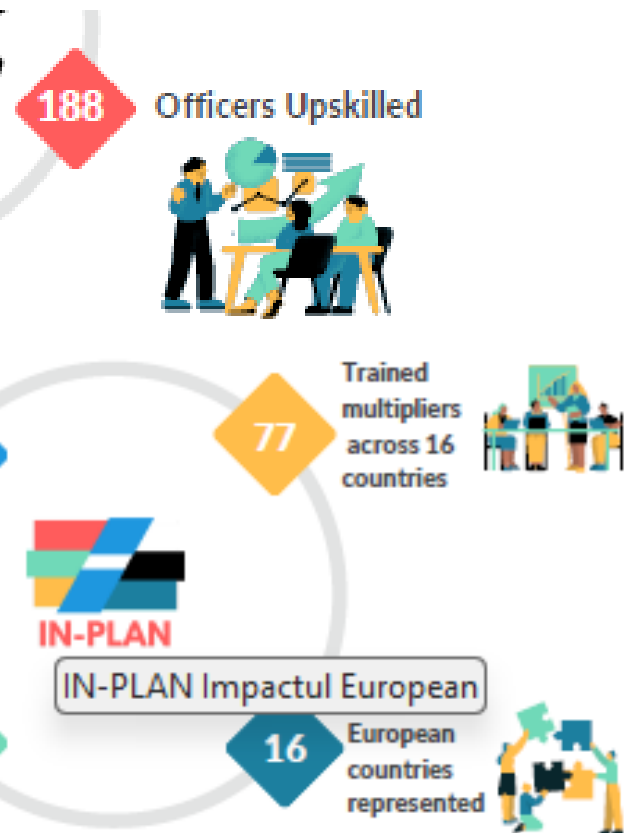

- Experți activi în **16 țări europene**
- **188 de Ofițeri Publici:** Arhitecți-șefi, urbaniști și manageri de energie cu competențe îmbunătățite în planificare integrată.
- **77 de Multiplicatori Instruiți:** Agenții de energie și dezvoltare care vor continua să propage metodologia. (prin programul „Train-the-Trainer” și instrumentele digitale (Procedura IN-PLAN – împreună cu instrumentele aceteia)

Rezultate Consolidate la Nivel European

Impactul asupra Politicilor și Sustenabilitatea

Instituționalizarea: Grupurile de coaliție IN-PLAN

Grupul de Coaliție UE: Dialog direct cu factorii de decizie de la Bruxelles pentru integrarea planificării în directivele viitoare.

5 Coaliții Naționale: Structuri de lobby și suport care vizează modificări legislative

Vizează recomandări de Politici: Documente strategice care propun legarea finanțărilor europene de calitatea integrării planificării spațiale.

Viziune Post-2026: Metodologia IN-PLAN ca standard de facto pentru guvernarea locală integrată.

IN-PLAN în România

Rețeaua Națională IN-PLAN: Orașe Fanion și Pilot

Orașe Fanion: Alba Iulia, Cluj-Napoca și Sebeș.

Orașe Pilot: Abrud, Oradea, Târgu Mureș, Tulcea și Râmnicu Vâlcea.

Scop: Dezvoltarea și testarea procedurii IN-PLAN pentru integrarea planificării spațiale cu energia și clima.

Structură: Colaborare între ALEA, arhitecți-șefi și departamentele de urbanism și energie.

IN-PLAN a consolidat capacitățile APL, să își implementeze integrat planurile de amenajare teritorială, de energie durabilă și de adaptare la schimbări climatice

IN-PLAN a urmărit instituționalizarea acestei *proceduri* prin dezvoltarea a unui grup de coaliție națională.

Context National

În prezent, cadrul legislativ al planificării spațiale în România se află într-un amplu proces de reformă prin elaborarea noului Cod Urbanistic, care, deși încă neadoptat integral, introduce direcții moderne precum digitalizarea proceselor, integrarea aspectelor legate de schimbările climatice și extinderea participării publice în planificare.

Provocări cheie în planificarea spațială

- Procese PUG **complexe și îndelungate**, de regulă realizate de experți externi.
- Caiete de sarcini care **nu includ suficiente baze analitice** pentru criteriile de sustenabilitate.
- **Capacitate administrativă limitată** la nivel municipal.
- Necesitatea unei **colaborări interdepartamentale** mai eficiente în cadrul autorităților locale.

Oportunități IN-PLAN în context național

IN-PLAN:

- oferit metodologia integrării diferitelor aspecte în planificarea spațială precum și suportul analitic lipsă.
- redus decalajul dintre obiectivele strategice (PAED, PİEE) și planificarea spațială (PGU).

CONCRET

- a sprijinit orașele fanion implicate în elaborarea caietelor de sarcini pentru a asigura rezultate sustenabile ale viitoarelor PUG.
- a sprijinit orașele pilot în co-crearea măsurilor prin suport tematic.

Metodologie & Model de sprijin

Abordare pentru Orașe Fanion: Co-creare colaborativă axată pe elaborarea caietelor de sarcini pentru noile Planuri Urbanistice Generale (PUG).

Abordare pentru Piloți: Mentorat specific pe teme tehnice (ex: încălzire centralizată, zone cu emisii scăzute).

Instrument Principal: Utilizarea Procedura IN-PLAN (focus pe Lista de verificare IN-PLAN pentru a monitoriza și asigura includerea tuturor aspectelor de sustenabilitate, analize tehnice (de exemplu, riscuri climatice, cartografiere energetică)).

Format: Ateliere de lucru, întâlniri bilaterale și schimburi de experiență între experți și funcționari.

Beneficii Administrative și Tehnice

Consolidarea Capacității: Instruirea personalului cheie (arhitecți-șefi, manageri de proiecte) în aplicarea procedurii IN-PLAN.

Colaborare Interdepartamentală: Spargerea barierelor între birourile de urbanism și cele de mediu/energie.

Analiză de Date: Sprijin în identificarea lacunelor de date și stabilirea bazelor analitice necesare pentru reglementări de zonare.

Eficiență: Reducerea duplicării eforturilor prin partajarea analizelor de bază între consultanți și departamente.

Provocări

- Implicare inițială scăzută în principal din cauza priorităților municipale concurente, a capacității administrative limitate și a constrângerilor de resurse.
- Proces de planificare lung și complex: Termenul inerent lung pentru elaborarea PUG și dependența de consultanți externi pentru elaborarea acestuia.
- Incertitudine de reglementare: Aprobarea în așteptare și implementarea ulterioară a noului Cod Urbanistic au creat incertitudine și au încetinit procesul decizional municipal în așteptarea clarificărilor.
- Constrângeri politice și administrative: Perioada electorală a deviat atenția și resursele administrative, reducând disponibilitatea personalului cheie pentru activitățile proiectului.

Lecții învățate

- Persistența și comunicarea personalizată sunt esențiale: Succesul cu orașele pilot a necesitat o urmărire persistentă care să demonstreze clar propunerea de valoare specifică pentru provocările unice ale fiecărui oraș.
- Flexibilitatea este esențială: Modelul de sprijin trebuie să fie adaptabil.
- Oferirea de sprijin tematic personalizat a fost crucială pentru implicarea proiectelor pilot.
- Concentrare pe oportunități și puncte de acțiune: Caietul de sarcini a fost identificat ca un punct de intrare extrem de eficient și acționabil pentru influențarea rezultatelor planificării pe termen lung, deoarece se află sub control municipal direct.
- Construirea pe fundațiile existente: Valorificarea planurilor existente, precum PAEDC-urile, a oferit un punct de plecare familiar pentru orașe și a demonstrat cum IN-PLAN ar putea adăuga valoare prin conectarea obiectivelor strategice cu implementarea spațială.

Grupul de coaliție - România

- **Grupul de Coaliție Națională:** Creat pentru a disemina recomandări de politici și pentru a instituționaliza bugetarea și planificarea integrată.
- **Apel la Acțiune:** Încurajarea altor autorități de a se alătura coaliției pentru
 - a promova avantajele planificării integrate.
 - disemina recomandările de politici, care vizează instituționalizarea planificării și bugetării

**Alăturați-vă Grupului de
coaliție din România!**

pentru a promova avantajele planificării
spațiale integrate în abordarea
nevoilor/aspirațiilor locale.

Pentru înscriere trimiteți un email la:



contact@alea.ro

MULȚUMIM PENTRU ATENȚIE

pentru mai multe informații:

#LifeINPLAN

www.alea.ro

contact@alea.ro